



madrid
ÁREA DE GOBIERNO DE URBANISMO
VIVIENDA E INFRAESTRUCTURAS

PLAN ESPECIAL FINCA VISTA ALEGRE



INFORMACIÓN URBANÍSTICA

INFORMACIÓN GRÁFICA

Diciembre 2007

PLAN ESPECIAL FINCA VISTA ALEGRE



INFORMACIÓN URBANÍSTICA

INFORMACIÓN
GRÁFICA

Diciembre 2007

EQUIPO REDACTOR:

Dirección: AREA S.L

Jesús Gago Dávila. Arquitecto

José María García-Pablos Ripoll. Arquitecto

Autores del Informe. AREA S.L:

Carlos Merino Ballesteros.

Serafín Hernández Hernández

INDICE

- 0. SITUACIÓN EN EL MUNICIPIO
- 1. SITUACIÓN EN EL PLAN GENERAL
- 2a. FOTO AÉREA, ESTADO ACTUAL
- 2b. FOTOS AÉREAS 1956, 1974, 1981 y 1999
- 3. PLANO TOPOGRÁFICO
- 4. PLANO CATASTRAL
- 5. DATOS CATASTRALES
- 6a - 6k. INFORMACIÓN FOTOGRÁFICA
- 7. FICHAS DE CATALOGO, PLAN GENERAL 1997

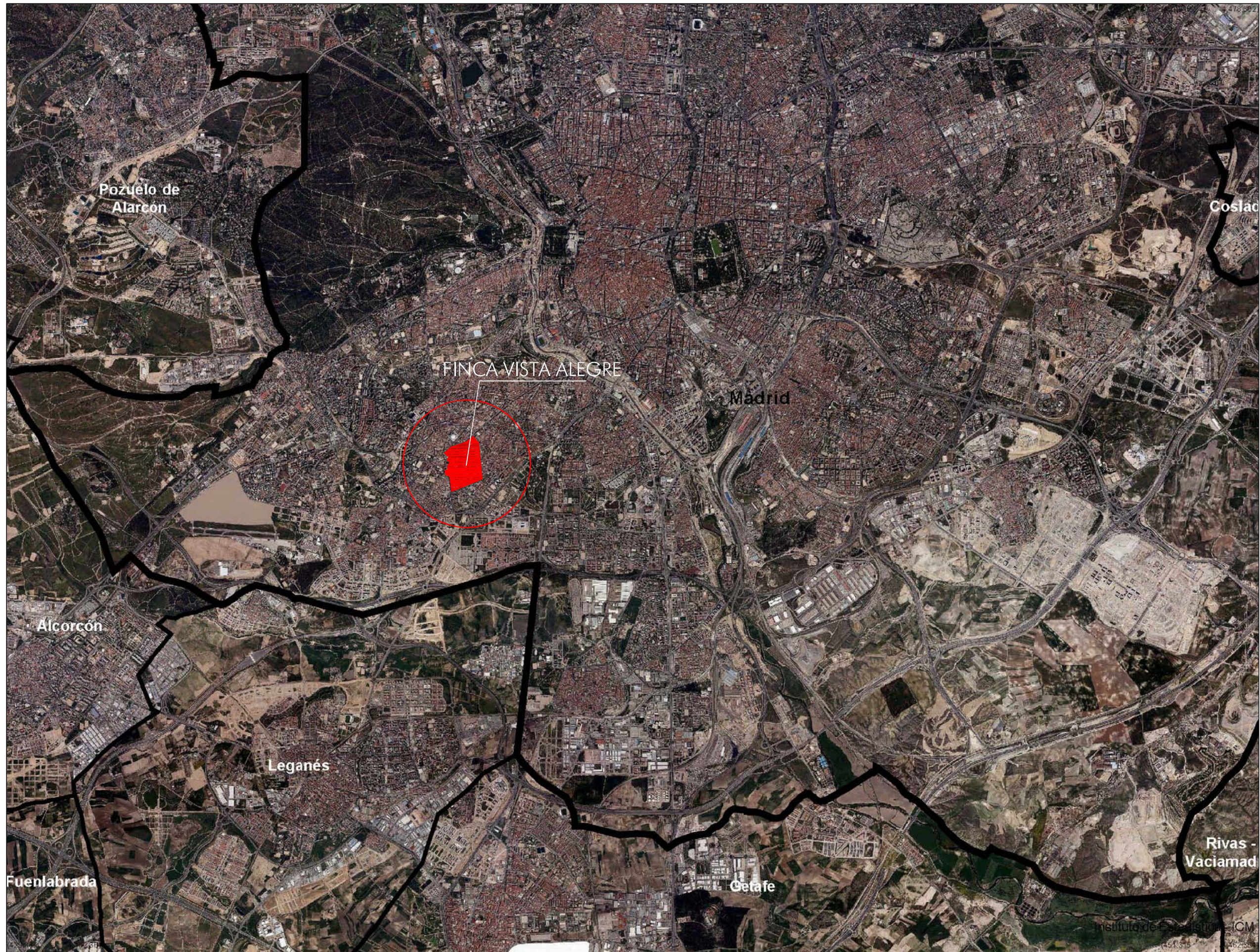

Equipo Redactor:
Jesus Gago Davila
Jose M^a Garcia-Pablos



PLAN ESPECIAL FINCA VISTA ALEGRE
TERMINO MUNICIPAL DE MADRID
FASE: INFORMACIÓN URBANÍSTICA DICIEMBRE 2007



0 400 m.
ESCALA GRÁFICA

SITUACIÓN EN EL MUNICIPIO

1:60.000

0
PLANO 1P

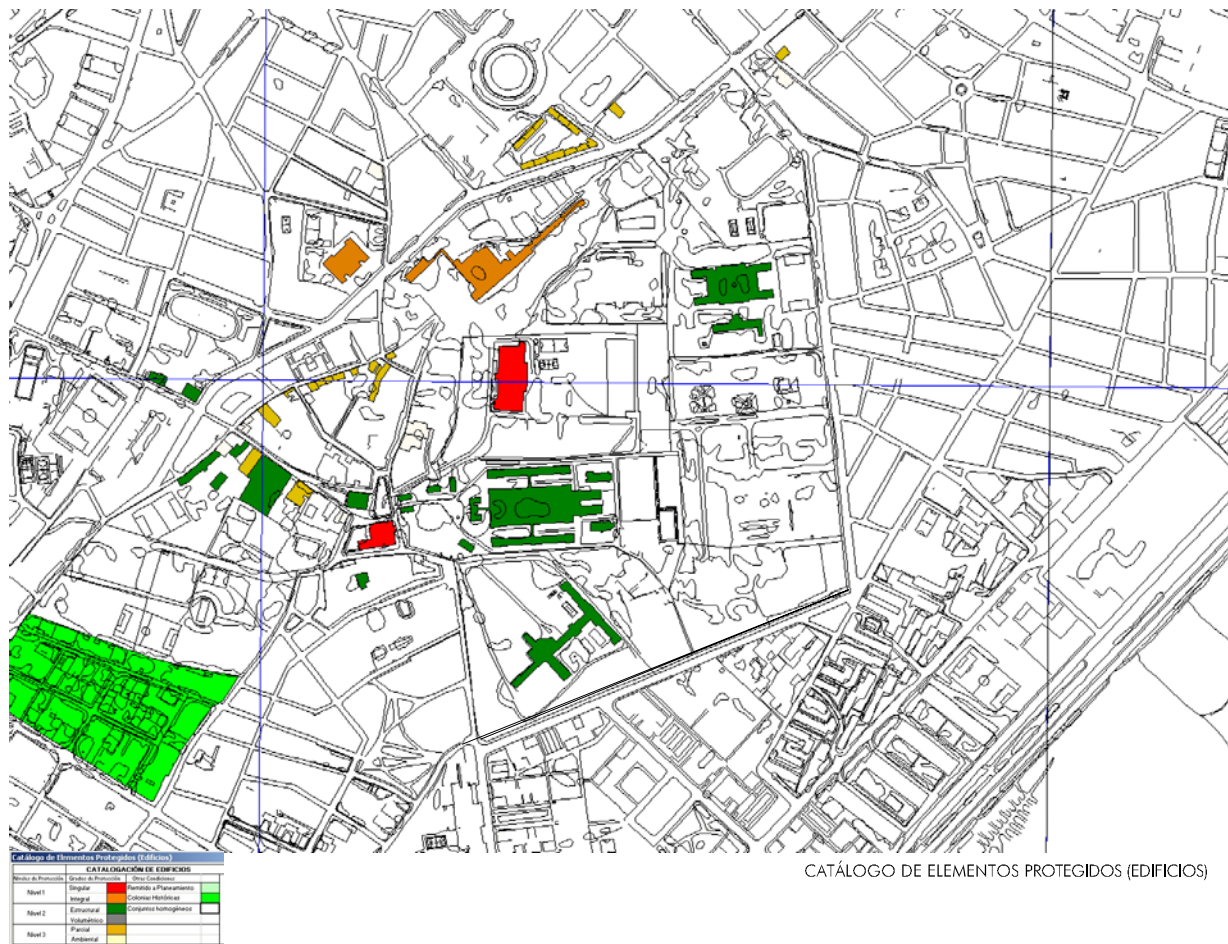

CATÁLOGO DE ELEMENTOS PROTEGIDOS (EDIFICIOS)

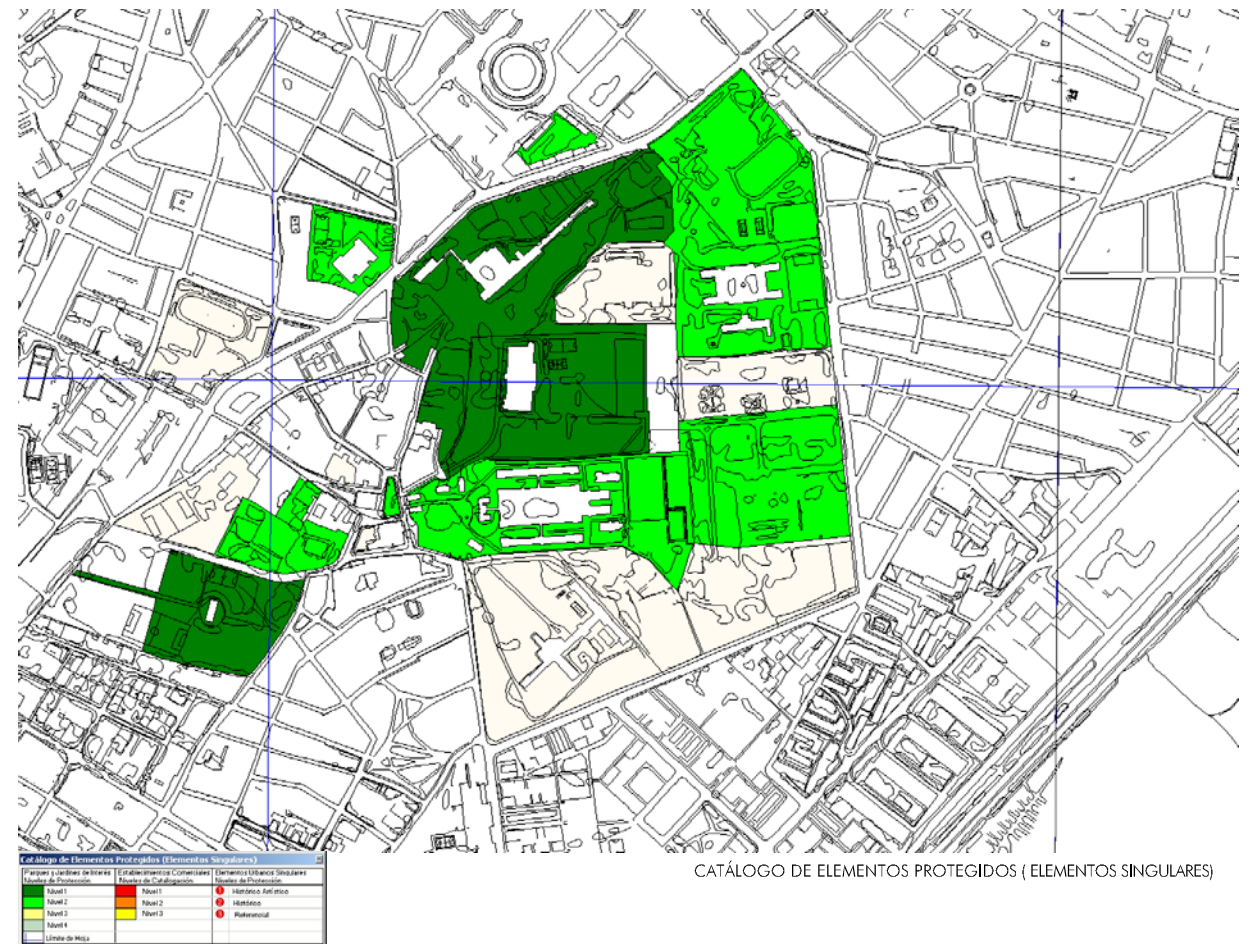

CATÁLOGO DE ELEMENTOS PROTEGIDOS (ELEMENTOS SINGULARES)

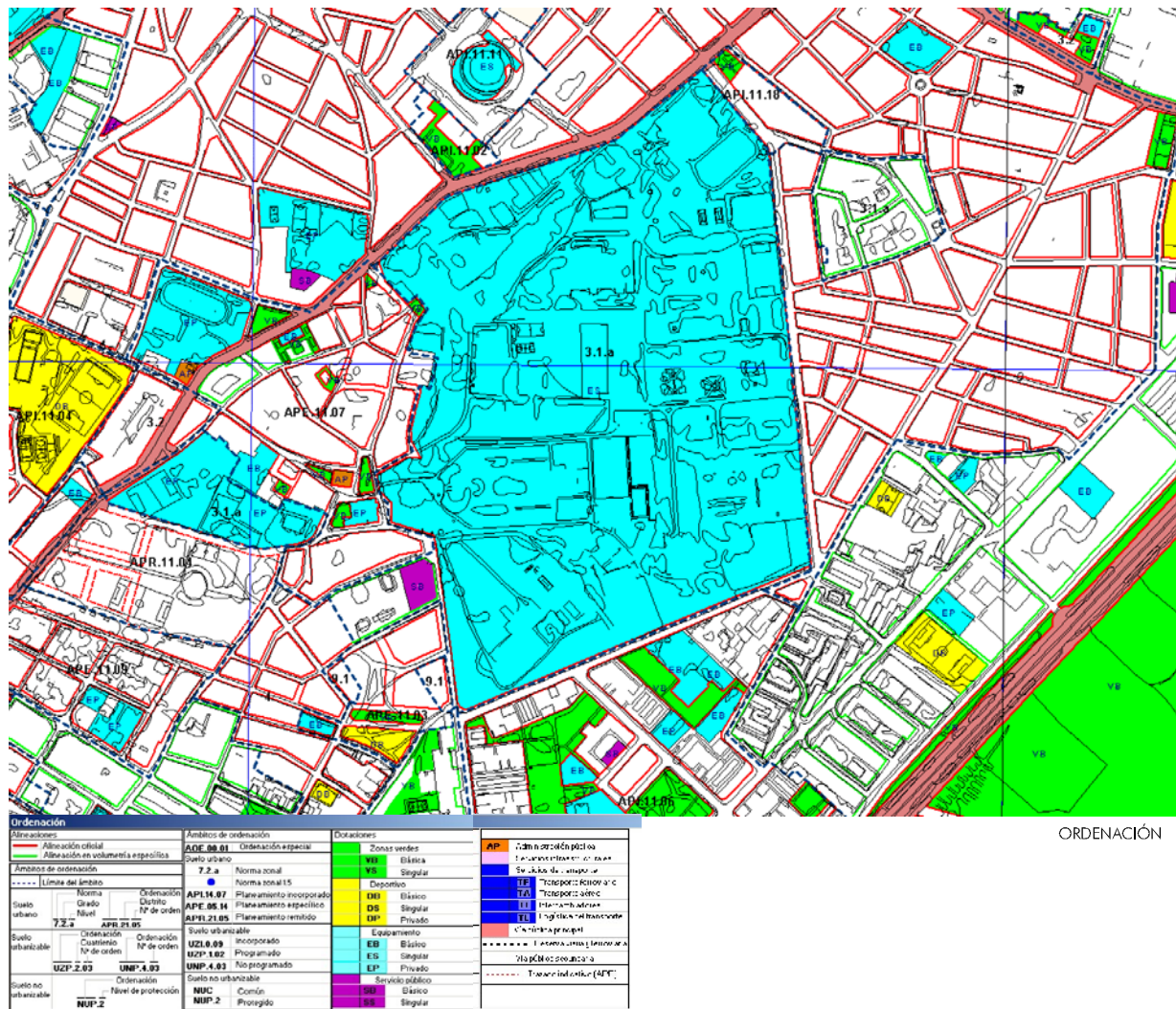

ORDENACIÓN

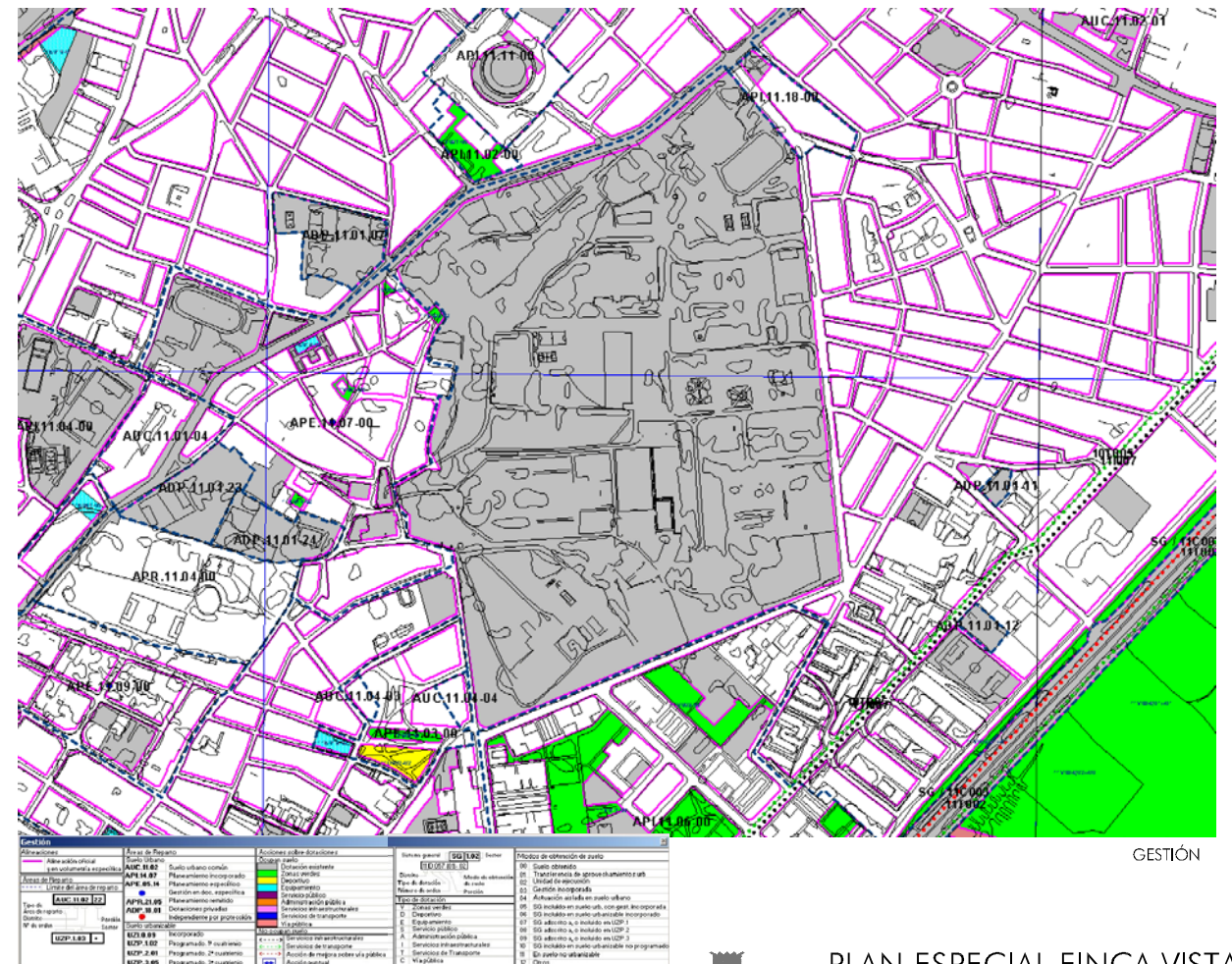

GESTIÓN



Equipo Redactor:
Jesus Gago Davila
Jose M^a Garcia-Pablos



ÁREA DE GOBIERNO DE URBANISMO,
VIVIENDA E INFRAESTRUCTURAS



0 30 m.
ESCALA GRÁFICA

PLAN ESPECIAL FINCA VISTA ALEGRE
TERMINO MUNICIPAL DE MADRID
FASE: INFORMACIÓN URBANÍSTICA DICIEMBRE 2007

FOTO AEREA,
ESTADO ACTUAL

1/1.500

2.a

PLANO Nº



1956

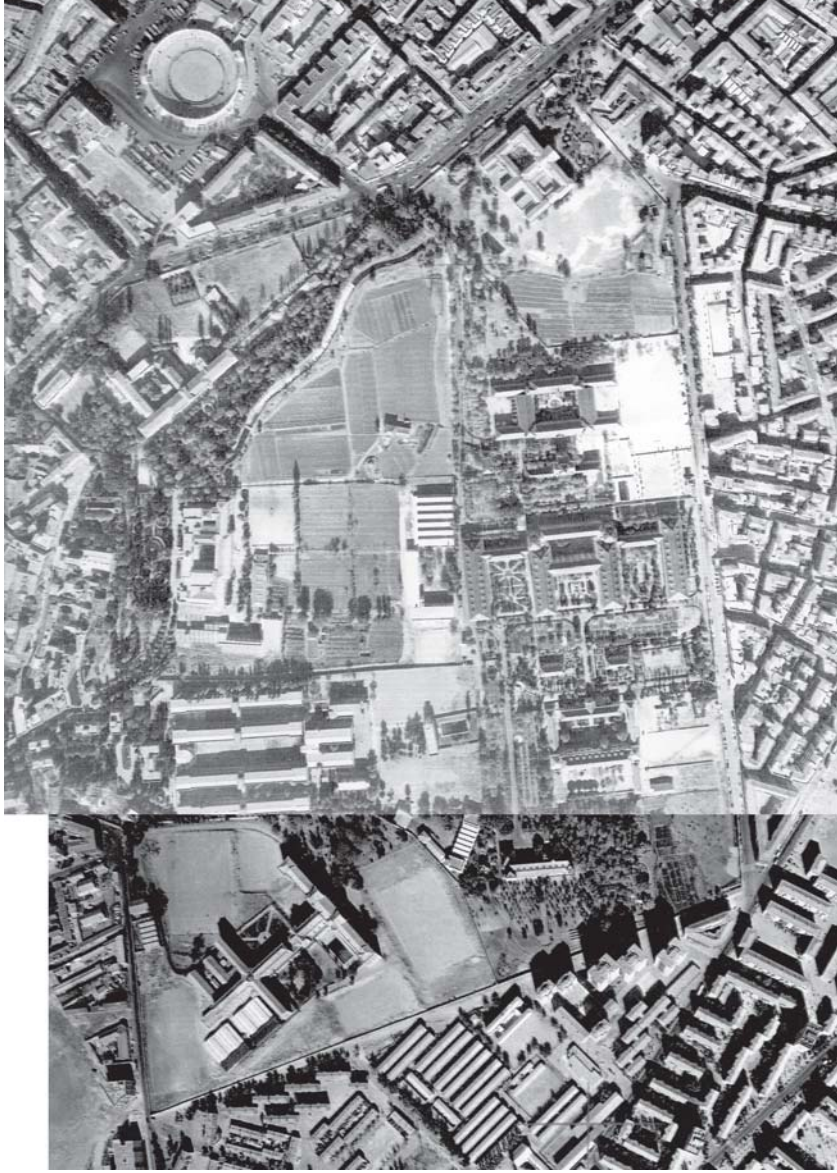

1974

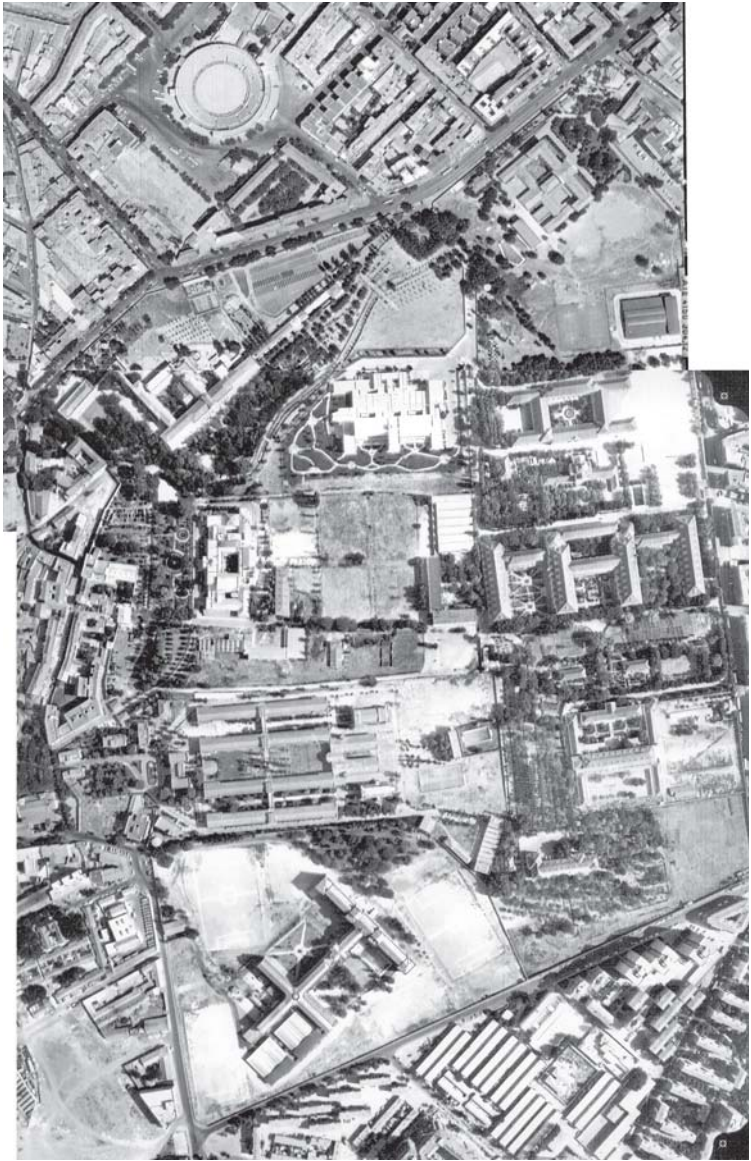

1981



1999



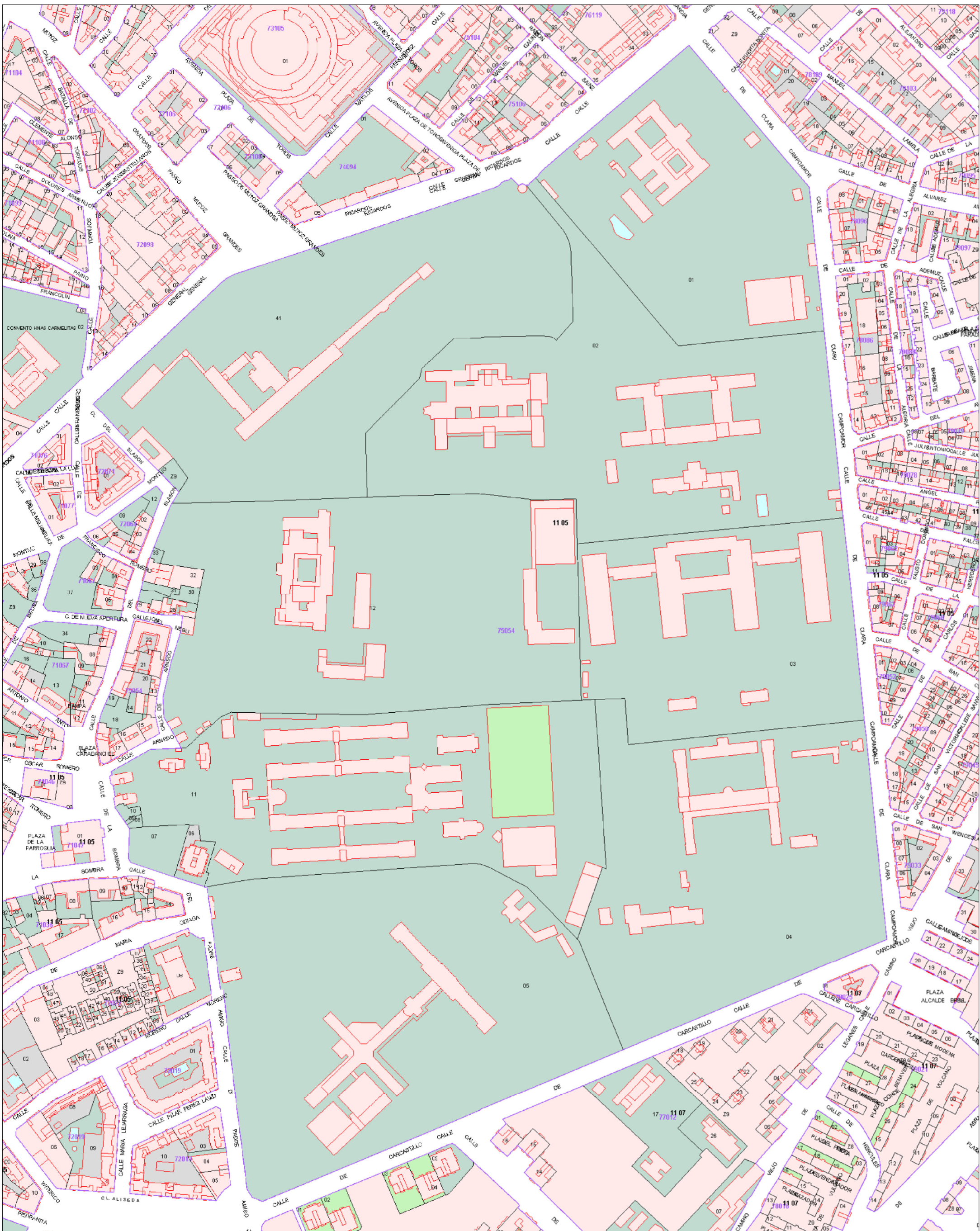

5. DATOS CATASTRALES



MINISTERIO
DE ECONOMÍA
Y HACIENDA

SECRETARÍA
DE ESTADO
DE HACIENDA
Y PRESUPUESTOS

DIRECCIÓN
GENERAL
DEL CATASTRO



Oficina Virtual
del Catastro

REFERENCIA CATASTRAL DEL INMUEBLE
7505401VK3770F0001PB

DATOS DEL INMUEBLE

DOMICILIO TRIBUTARIO

CL GENERAL RICARDOS 175 0000

MADRID 28025-MADRID

USO LOCAL PRINCIPAL

Residencial

AÑO CONSTRUCCIÓN

1950

COEFICIENTE DE PARTICIPACIÓN

100,000000

SUPERFICIE CONSTRUIDA (m²)

9.582

DATOS DE LA FINCA A LA QUE PERTENECE EL INMUEBLE

SITUACIÓN

CL GENERAL RICARDOS 175

MADRID [MADRID]

SUPERFICIE CONSTRUIDA (m²)

9.582

SUPERFICIE SUELO (m²)

38.850

TIPO DE FINCA

Parcela con un unico inmueble

ELEMENTOS DE CONSTRUCCIÓN

Uso	Escalera	Planta	Puerta	Superficie m²
ENSEÑANZA		00	01	1.637
VIVIENDA		00	02	1.680
ALMACEN		00	03	1.165
INDUSTRIAL		00	04	1.501
VIVIENDA		01	01	1.590
ALMACEN		02	02	745
VIVIENDA		03	01	1.050
DEPORTIVO		00	05	214

CONSULTA DESCRIPTIVA Y GRÁFICA DE DATOS CATASTRALES BIENES INMUEBLES DE NATURALEZA URBANA

Municipio de MADRID Provincia de MADRID

INFORMACIÓN GRÁFICA

E: 1/2500

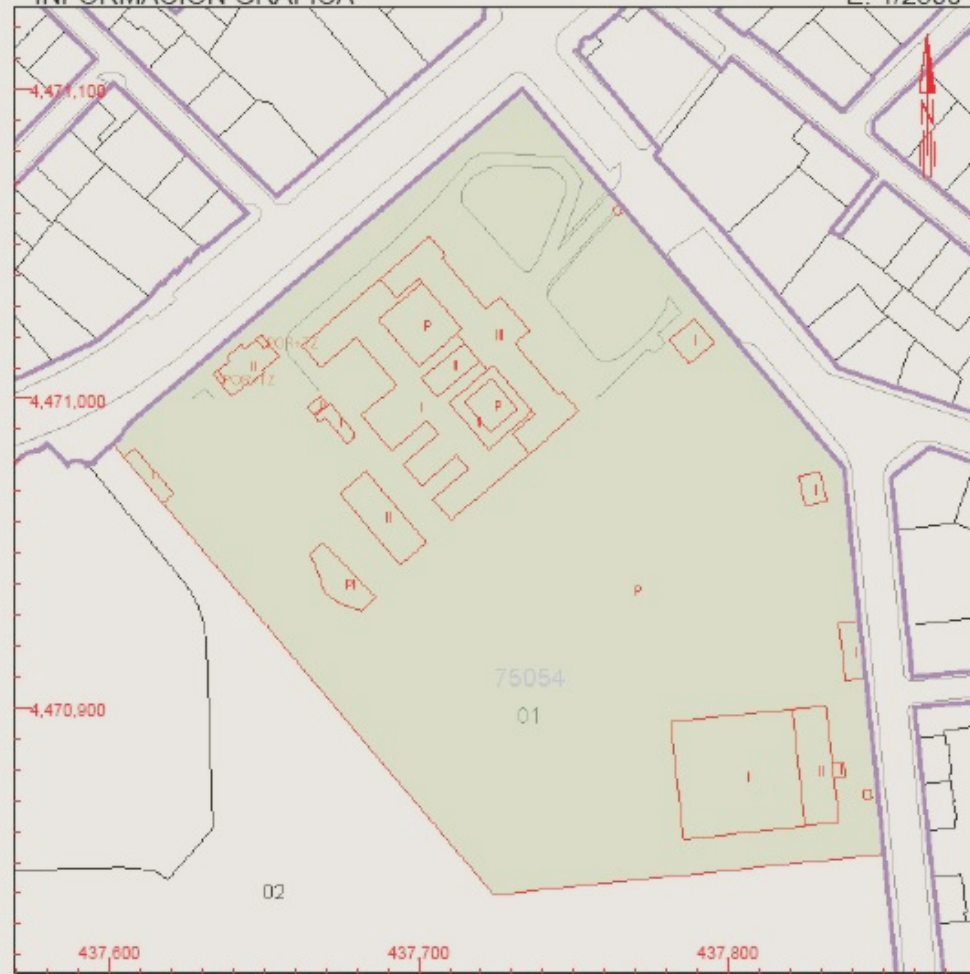

Este documento no es una certificación catastral, pero sus datos pueden ser verificados a través del 'Acceso a datos catastrales no protegidos' de la OVC.

437,800 Coordenadas UTM, en metros.
— Límite de Manzana
— Límite de Parcela
— Límite de Construcciones
— Mobiliario y aceras
— Límite zona verde
— Hidrografía

Miércoles , 14 de Noviembre de 2007



MINISTERIO
DE ECONOMÍA
Y HACIENDA

SECRETARÍA
DE ESTADO
DE HACIENDA
Y PRESUPUESTOS

DIRECCIÓN
GENERAL
DEL CATASTRO



Oficina Virtual
del Catastro

REFERENCIA CATASTRAL DEL INMUEBLE
7505402VK3770F0001LB

DATOS DEL INMUEBLE

DOMICILIO TRIBUTARIO

CL GENERAL RICARDOS 177

MADRID 28025-MADRID

USO LOCAL PRINCIPAL

Sanidad y Beneficiencia

AÑO CONSTRUCCIÓN

1985

COEFICIENTE DE PARTICIPACIÓN

100,000000

SUPERFICIE CONSTRUIDA (m²)

24.740

DATOS DE LA FINCA A LA QUE PERTENECE EL INMUEBLE

SITUACIÓN

CL GENERAL RICARDOS 177

MADRID [MADRID]

SUPERFICIE CONSTRUIDA (m²)

24.740

SUPERFICIE SUELO (m²)

64.331

TIPO DE FINCA

Parcela con un unico inmueble

ELEMENTOS DE CONSTRUCCIÓN

Uso	Escalera	Planta	Puerta	Superficie m²
SANIDAD	00	01	01	10.325
ALMACEN	00	02	02	214
SANIDAD	01	01	01	7.591
SANIDAD	02	01	01	2.031
SANIDAD	03	01	01	1.071
SANIDAD	04	01	01	1.071
SANIDAD	05	01	01	1.071
SANIDAD	06	01	01	48
DEPORTIVO	00	03	03	173
SANIDAD	-1	01	01	1.145

CONSULTA DESCRIPTIVA Y GRÁFICA DE DATOS CATASTRALES BIENES INMUEBLES DE NATURALEZA URBANA

Municipio de MADRID Provincia de MADRID

INFORMACIÓN GRÁFICA

E: 1/4000

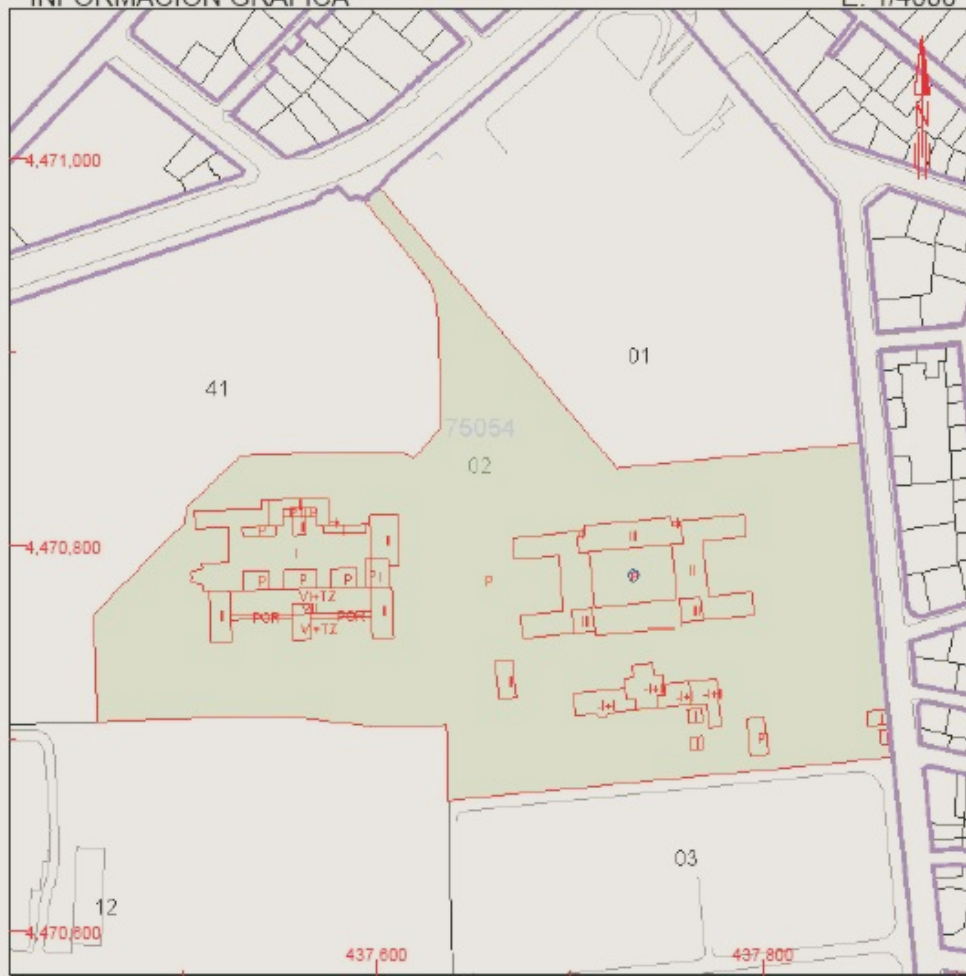

Este documento no es una certificación catastral, pero sus datos pueden ser verificados a través del 'Acceso a datos catastrales no protegidos' de la OVC.

Miércoles , 14 de Noviembre de 2007

437,800 Coordenadas UTM, en metros.
— Límite de Manzana
— Límite de Parcela
— Límite de Construcciones
— Mobiliario y aceras
— Límite zona verde
— Hidrografía



MINISTERIO
DE ECONOMÍA
Y HACIENDA

SECRETARÍA
DE ESTADO
DE HACIENDA
Y PRESUPUESTOS

DIRECCIÓN
GENERAL
DEL CATASTRO



Oficina Virtual
del Catastro

CONSULTA DESCRIPTIVA Y GRÁFICA DE DATOS CATASTRALES BIENES INMUEBLES DE NATURALEZA URBANA

Municipio de MADRID Provincia de MADRID

REFERENCIA CATASTRAL DEL INMUEBLE
7505403VK3770F0001TB

DATOS DEL INMUEBLE

DOMICILIO TRIBUTARIO

CL GENERAL RICARDOS 177[A]

MADRID 28025-MADRID

USO LOCAL PRINCIPAL

Sanidad y Beneficiencia

AÑO CONSTRUCCIÓN

1949

COEFICIENTE DE PARTICIPACIÓN

100,000000

SUPERFICIE CONSTRUIDA (m²)

32.317

DATOS DE LA FINCA A LA QUE PERTENECE EL INMUEBLE

SITUACIÓN

CL GENERAL RICARDOS 177[A]

MADRID [MADRID]

SUPERFICIE CONSTRUIDA (m²)

32.317

SUPERFICIE SUELO (m²)

40.616

TIPO DE FINCA

Parcela con un unico inmueble

ELEMENTOS DE CONSTRUCCIÓN

Uso	Escalera	Planta	Puerta	Superficie m²
SANIDAD		00	01	9.014
SANIDAD		01	01	8.901
SANIDAD		02	01	8.036
SANIDAD		-1	01	6.366

INFORMACIÓN GRÁFICA

E: 1/2500



Este documento no es una certificación catastral, pero sus datos pueden ser verificados a través del 'Acceso a datos catastrales no protegidos' de la OVC.

Miércoles , 14 de Noviembre de 2007

437,900 Coordenadas UTM, en metros.
— Límite de Manzana
— Límite de Parcela
— Límite de Construcciones
— Mobiliario y aceras
— Límite zona verde
— Hidrografía



MINISTERIO
DE ECONOMÍA
Y HACIENDA

SECRETARÍA
DE ESTADO
DE HACIENDA
Y PRESUPUESTOS

DIRECCIÓN
GENERAL
DEL CATASTRO



Oficina Virtual
del Catastro

CONSULTA DESCRIPTIVA Y GRÁFICA DE DATOS CATASTRALES BIENES INMUEBLES DE NATURALEZA URBANA

Municipio de MADRID Provincia de MADRID

REFERENCIA CATASTRAL DEL INMUEBLE
7505404VK3770F0001FB

DATOS DEL INMUEBLE

DOMICILIO TRIBUTARIO

CL GENERAL RICARDOS 177[B]

MADRID 28025-MADRID

USO LOCAL PRINCIPAL

Sanidad y Beneficiencia

AÑO CONSTRUCCIÓN

1995

COEFICIENTE DE PARTICIPACIÓN

100,000000

SUPERFICIE CONSTRUIDA (m²)

12.390

DATOS DE LA FINCA A LA QUE PERTENECE EL INMUEBLE

SITUACIÓN

CL GENERAL RICARDOS 177[B]

MADRID [MADRID]

SUPERFICIE CONSTRUIDA (m²)

12.390

SUPERFICIE SUELO (m²)

56.747

TIPO DE FINCA

Parcela con un unico inmueble

ELEMENTOS DE CONSTRUCCIÓN

Uso	Escalera	Planta	Puerta	Superficie m²
SANIDAD		00	01	5.318
SANIDAD		01	01	2.919
SANIDAD		02	01	1.894
SANIDAD		03	01	1.894
SANIDAD		-1	01	365

INFORMACIÓN GRÁFICA

E: 1/3000

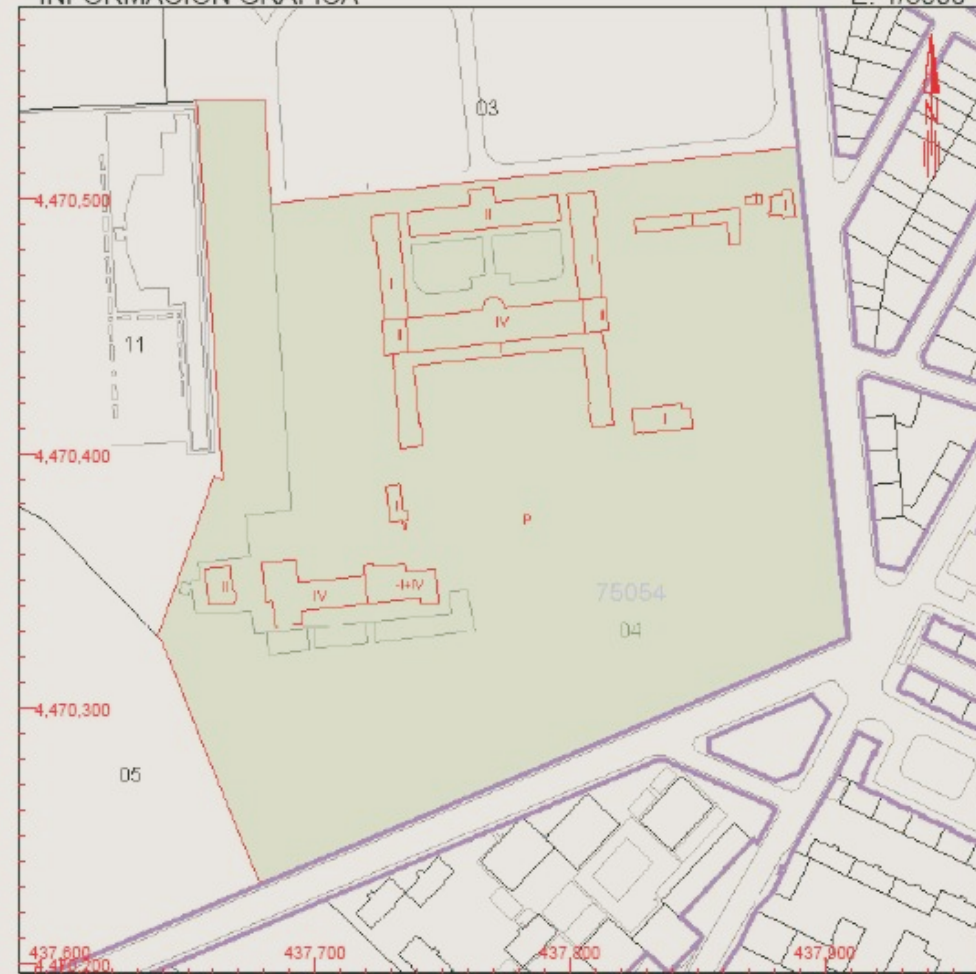

Este documento no es una certificación catastral, pero sus datos pueden ser verificados a través del 'Acceso a datos catastrales no protegidos' de la OVC.

437,900 Coordenadas UTM, en metros.
— Límite de Manzana
— Límite de Parcela
— Límite de Construcciones
— Mobiliario y aceras
— Límite zona verde
— Hidrografía

Miércoles, 14 de Noviembre de 2007



MINISTERIO
DE ECONOMÍA
Y HACIENDA

SECRETARÍA
DE ESTADO
DE HACIENDA
Y PRESUPUESTOS

DIRECCIÓN
GENERAL
DEL CATÁSTRO



Oficina Virtual
del Catastro

CONSULTA DESCRIPTIVA Y GRÁFICA DE DATOS CATASTRALES BIENES INMUEBLES DE NATURALEZA URBANA

Municipio de MADRID Provincia de MADRID

REFERENCIA CATASTRAL DEL INMUEBLE
7505405VK3770F0001MB

DATOS DEL INMUEBLE

DOMICILIO TRIBUTARIO

CL PADRE AMIGO 5 0000

MADRID 28025-MADRID

USO LOCAL PRINCIPAL

Cultural

AÑO CONSTRUCCIÓN

1975

COEFICIENTE DE PARTICIPACIÓN

100,000000

SUPERFICIE CONSTRUÍDA (m²)

17.514

DATOS DE LA FINCA A LA QUE PERTENECE EL INMUEBLE

SITUACIÓN

CL PADRE AMIGO 5

MADRID [MADRID]

SUPERFICIE CONSTRUÍDA (m²)

17.514

SUPERFICIE SUELO (m²)

71.230

TIPO DE FINCA

Parcela con un unico inmueble

ELEMENTOS DE CONSTRUCCIÓN

Uso	Escalera	Planta	Puerta	Superficie m²
ENSEÑANZA		01	01	8.063
ENSEÑANZA		02	01	3.998
ENSEÑANZA		03	01	3.848
ENSEÑANZA		04	01	1.605

INFORMACIÓN GRÁFICA

E: 1/4000



Este documento no es una certificación catastral, pero sus datos pueden ser verificados a través del 'Acceso a datos catastrales no protegidos' de la OVC.

Miércoles , 14 de Noviembre de 2007

437,600 Coordenadas UTM, en metros.
— Límite de Manzana
— Límite de Parcela
— Límite de Construcciones
— Mobiliario y aceras
— Límite zona verde
— Hidrografía



MINISTERIO
DE ECONOMÍA
Y HACIENDA

SECRETARÍA
DE ESTADO
DE HACIENDA
Y PRESUPUESTOS

DIRECCIÓN
GENERAL
DEL CATASTRO



Oficina Virtual
del Catastro

CONSULTA DESCRIPTIVA Y GRÁFICA DE DATOS CATASTRALES BIENES INMUEBLES DE NATURALEZA URBANA

Municipio de MADRID Provincia de MADRID

REFERENCIA CATASTRAL DEL INMUEBLE
7505406VK3770F0001OB

DATOS DEL INMUEBLE

DOMICILIO TRIBUTARIO

CL PADRE AMIGO 3 0000

MADRID 28025-MADRID

USO LOCAL PRINCIPAL

Edificio Singular

AÑO CONSTRUCCIÓN

1975

COEFICIENTE DE PARTICIPACIÓN

100,000000

SUPERFICIE CONSTRUIDA (m²)

2.052

DATOS DE LA FINCA A LA QUE PERTENECE EL INMUEBLE

SITUACIÓN

CL PADRE AMIGO 3

MADRID [MADRID]

SUPERFICIE CONSTRUIDA (m²)

2.052

SUPERFICIE SUELO (m²)

1.109

TIPO DE FINCA

Parcela con un unico inmueble

ELEMENTOS DE CONSTRUCCIÓN

Uso	Escalera	Planta	Puerta	Superficie m²
OTROS USOS		00	01	414
OTROS USOS		01	01	448
OTROS USOS		02	01	448
OTROS USOS		03	01	53
OTROS USOS		SM	01	689

INFORMACIÓN GRÁFICA

E: 1/600

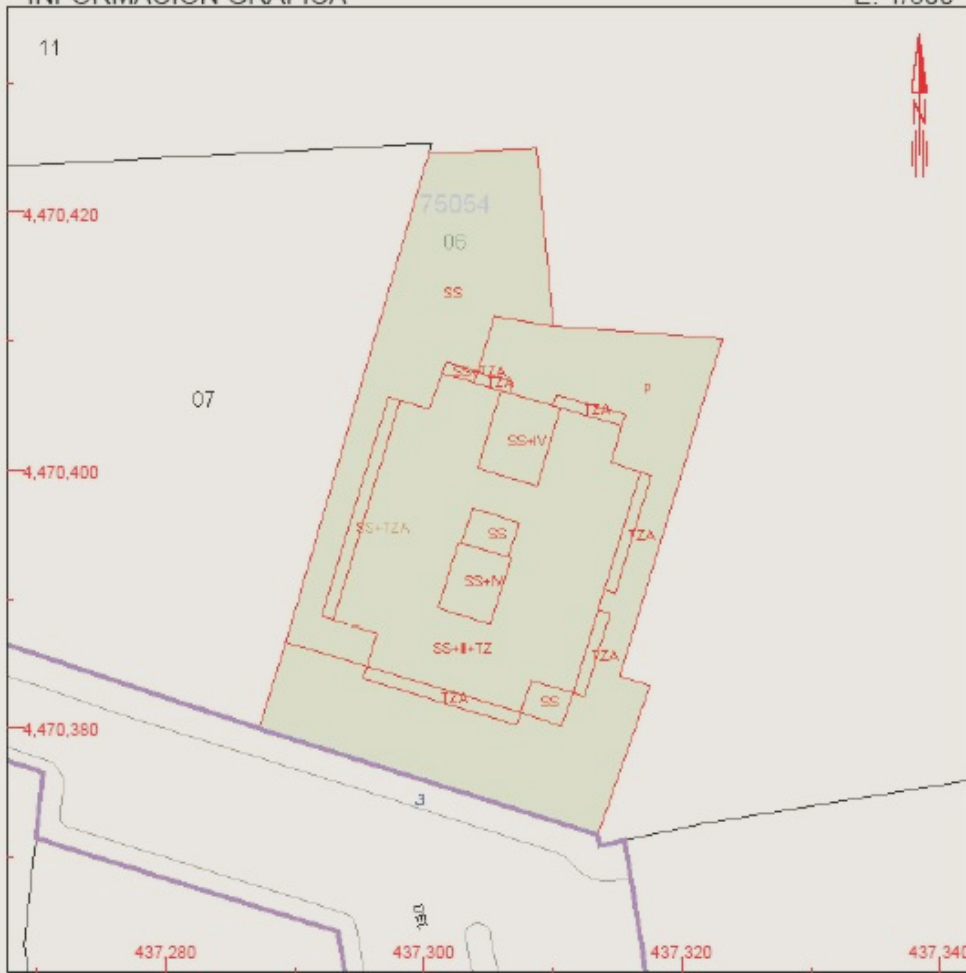

Este documento no es una certificación catastral, pero sus datos pueden ser verificados a través del 'Acceso a datos catastrales no protegidos' de la OVC.

Jueves , 15 de Noviembre de 2007

437,340 Coordenadas UTM, en metros.
— Límite de Manzana
— Límite de Parcela
— Límite de Construcciones
— Mobiliario y aceras
— Límite zona verde
— Hidrografía



MINISTERIO
DE ECONOMÍA
Y HACIENDA

SECRETARÍA
DE ESTADO
DE HACIENDA
Y PRESUPUESTOS

DIRECCIÓN
GENERAL
DEL CATASTRO



Oficina Virtual
del Catastro

CONSULTA DESCRIPTIVA Y GRÁFICA DE DATOS CATASTRALES BIENES INMUEBLES DE NATURALEZA URBANA

Municipio de MADRID Provincia de MADRID

REFERENCIA CATASTRAL DEL INMUEBLE
7505407VK3770F0001KB

DATOS DEL INMUEBLE

DOMICILIO TRIBUTARIO

CL PADRE AMIGO 1 Suelo 0000

MADRID 28025-MADRID

USO LOCAL PRINCIPAL

Obras de urbanización y jardinería, suelos sin edificar

AÑO CONSTRUCCIÓN

COEFICIENTE DE PARTICIPACIÓN

100,000000

SUPERFICIE CONSTRUIDA (m²)

--

DATOS DE LA FINCA A LA QUE PERTENECE EL INMUEBLE

SITUACIÓN

CL PADRE AMIGO 1

MADRID [MADRID]

SUPERFICIE CONSTRUIDA (m²)

0

SUPERFICIE SUELO (m²)

1.750

TIPO DE FINCA

Suelo sin edificar

INFORMACIÓN GRÁFICA

E: 1/600

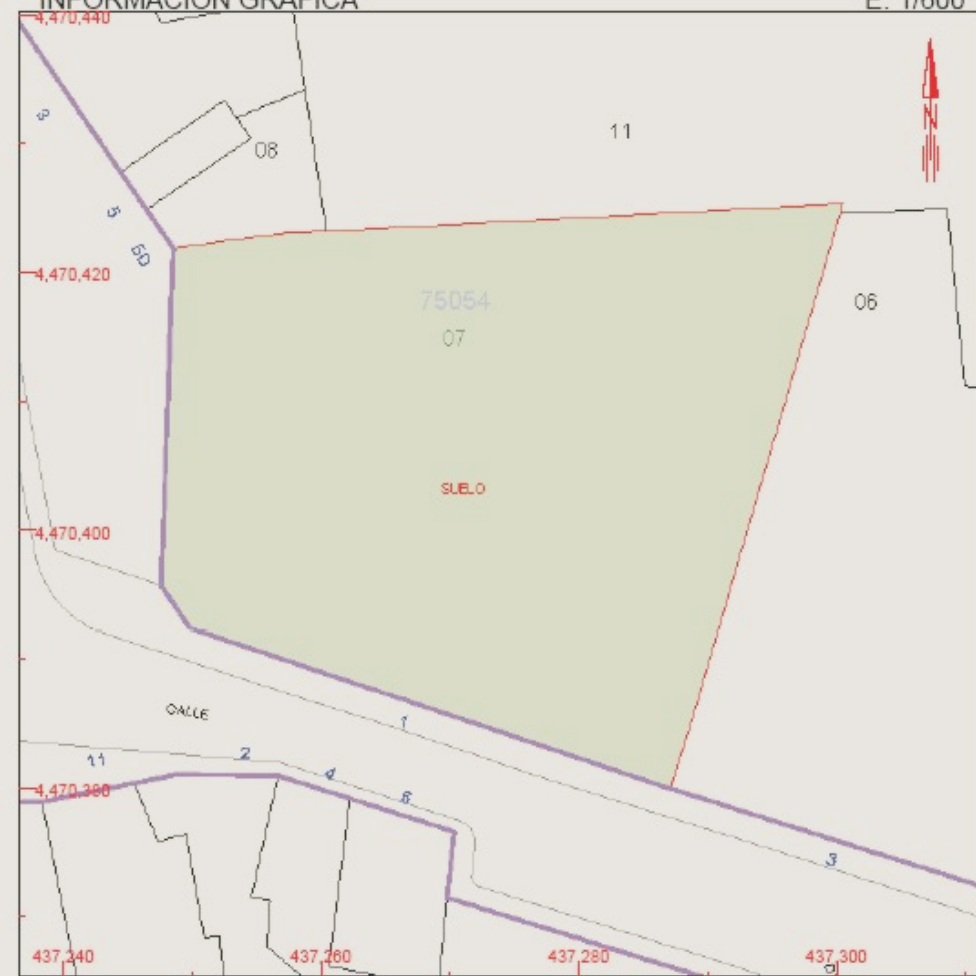

Este documento no es una certificación catastral, pero sus datos pueden ser verificados a través del 'Acceso a datos catastrales no protegidos' de la OVC.

437,300 Coordenadas UTM, en metros.
— Límite de Manzana
— Límite de Parcela
— Límite de Construcciones
— Mobiliario y aceras
— Límite zona verde
— Hidrografía

Jueves , 15 de Noviembre de 2007



MINISTERIO
DE ECONOMÍA
Y HACIENDA

SECRETARÍA
DE ESTADO
DE HACIENDA
Y PRESUPUESTOS

DIRECCIÓN
GENERAL
DEL CATASTRO

Oficina Virtual
del Catastro

REFERENCIA CATASTRAL DEL INMUEBLE
7505408VK3770F0001RB

DATOS DEL INMUEBLE

DOMICILIO TRIBUTARIO

CL SOMBRA 5[D] Suelo

MADRID 28025-MADRID

USO LOCAL PRINCIPAL

Obras de urbanización y jardinería, suelos sin edificar

AÑO CONSTRUCCIÓN

COEFICIENTE DE PARTICIPACIÓN

100,000000

SUPERFICIE CONSTRUIDA (m²)

--

DATOS DE LA FINCA A LA QUE PERTENECE EL INMUEBLE

SITUACIÓN

CL SOMBRA 5[D]

MADRID [MADRID]

SUPERFICIE CONSTRUIDA (m²)

--

SUPERFICIE SUELO (m²)

95

TIPO DE FINCA

Suelo sin edificar

CONSULTA DESCRIPTIVA Y GRÁFICA DE DATOS CATASTRALES BIENES INMUEBLES DE NATURALEZA URBANA

Municipio de MADRID Provincia de MADRID

INFORMACIÓN GRÁFICA

E: 1/500

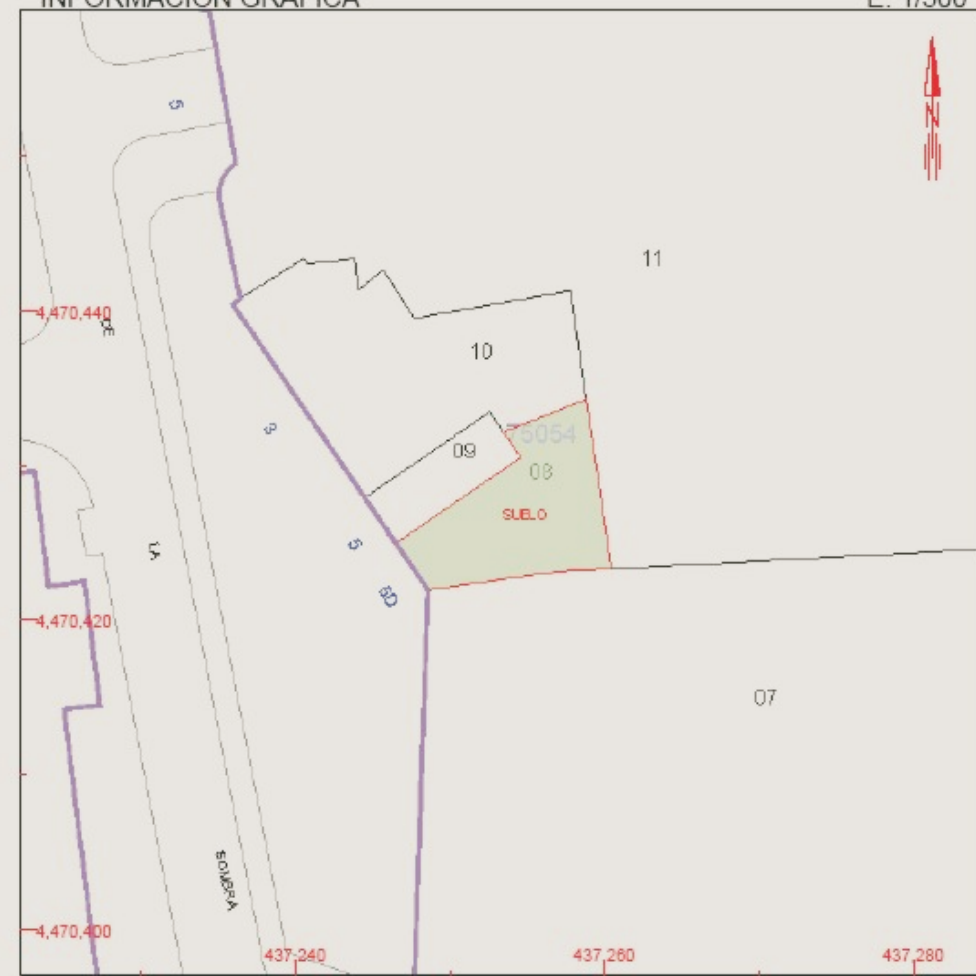

Este documento no es una certificación catastral, pero sus datos pueden ser verificados a través del 'Acceso a datos catastrales no protegidos' de la OVC.

437,280 Coordenadas UTM, en metros.

- Límite de Manzana
- Límite de Parcela
- Límite de Construcciones
- Mobiliario y aceras
- Límite zona verde
- Hidrografía

Jueves , 15 de Noviembre de 2007



MINISTERIO
DE ECONOMÍA
Y HACIENDA

SECRETARÍA
DE ESTADO
DE HACIENDA
Y PRESUPUESTOS

DIRECCIÓN
GENERAL
DEL CATASTRO



Oficina Virtual
del Catastro

CONSULTA DESCRIPTIVA Y GRÁFICA DE DATOS CATASTRALES BIENES INMUEBLES DE NATURALEZA URBANA

Municipio de MADRID Provincia de MADRID

REFERENCIA CATASTRAL DEL INMUEBLE
7505409VK3770F0001DB

DATOS DEL INMUEBLE

DOMICILIO TRIBUTARIO

CL SOMBRA 5 Suelo

MADRID 28025-MADRID

USO LOCAL PRINCIPAL

Obras de urbanización y jardinería, suelos sin edificar

AÑO CONSTRUCCIÓN

COEFICIENTE DE PARTICIPACIÓN

100,000000

SUPERFICIE CONSTRUIDA (m²)

--

DATOS DE LA FINCA A LA QUE PERTENECE EL INMUEBLE

SITUACIÓN

CL SOMBRA 5

MADRID [MADRID]

SUPERFICIE CONSTRUIDA (m²)

--

SUPERFICIE SUELO (m²)

35

TIPO DE FINCA

Suelo sin edificar

INFORMACIÓN GRÁFICA

E: 1/500

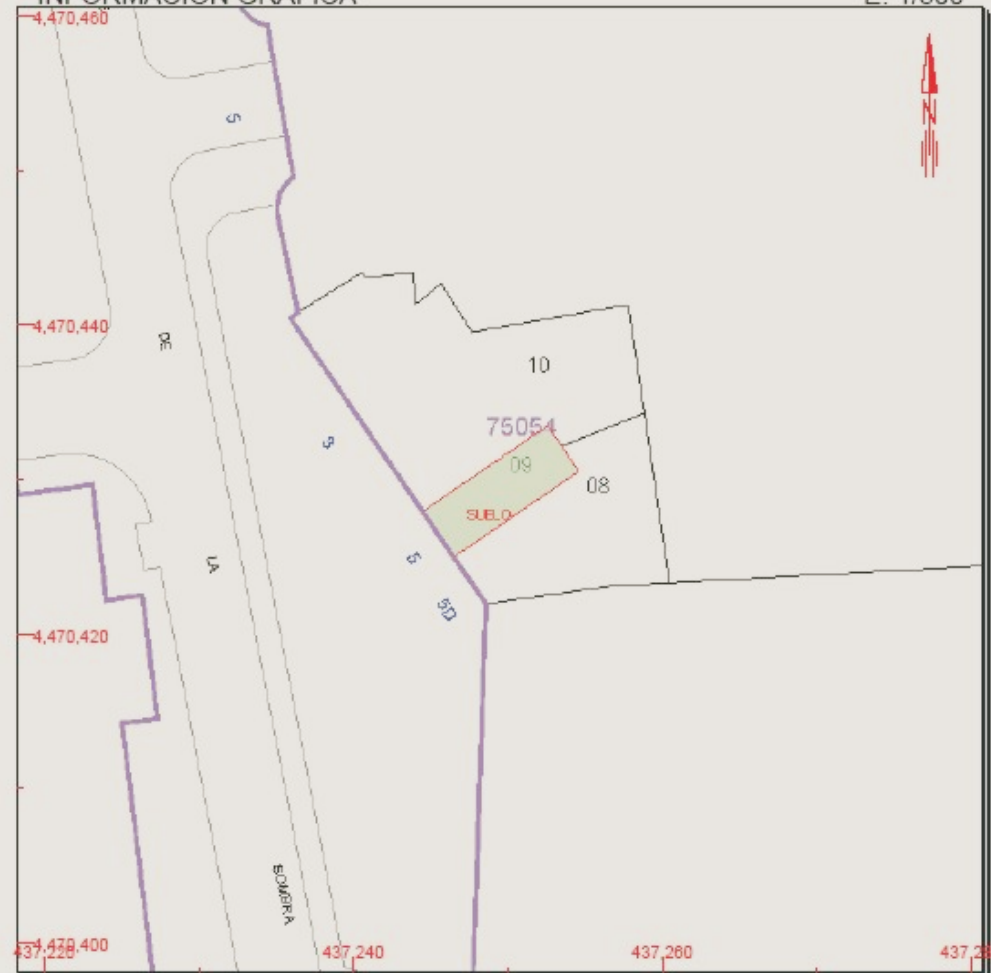

Este documento no es una certificación catastral, pero sus datos pueden ser verificados a través del 'Acceso a datos catastrales no protegidos' de la OVC.

Jueves , 15 de Noviembre de 2007

437,280 Coordenadas UTM, en metros.
— Límite de Manzana
— Límite de Parcela
— Límite de Construcciones
— Mobiliario y aceras
— Límite zona verde
— Hidrografía



MINISTERIO
DE ECONOMÍA
Y HACIENDA

SECRETARÍA
DE ESTADO
DE HACIENDA
Y PRESUPUESTOS

DIRECCIÓN
GENERAL
DEL CATASTRO



Oficina Virtual
del Catastro

CONSULTA DESCRIPTIVA Y GRÁFICA DE DATOS CATASTRALES BIENES INMUEBLES DE NATURALEZA URBANA

Municipio de MADRID Provincia de MADRID

REFERENCIA CATASTRAL DEL INMUEBLE
7505410VK3770F0001KB

DATOS DEL INMUEBLE

DOMICILIO TRIBUTARIO

CL SOMBRA 3 Suelo

MADRID 28025-MADRID

USO LOCAL PRINCIPAL

Obras de urbanización y jardinería, suelos sin edificar

AÑO CONSTRUCCIÓN

COEFICIENTE DE PARTICIPACIÓN

100,000000

SUPERFICIE CONSTRUIDA (m²)

--

DATOS DE LA FINCA A LA QUE PERTENECE EL INMUEBLE

SITUACIÓN

CL SOMBRA 3

MADRID [MADRID]

SUPERFICIE CONSTRUIDA (m²)

--

SUPERFICIE SUELO (m²)

195

TIPO DE FINCA

Suelo sin edificar

INFORMACIÓN GRÁFICA

E: 1/500

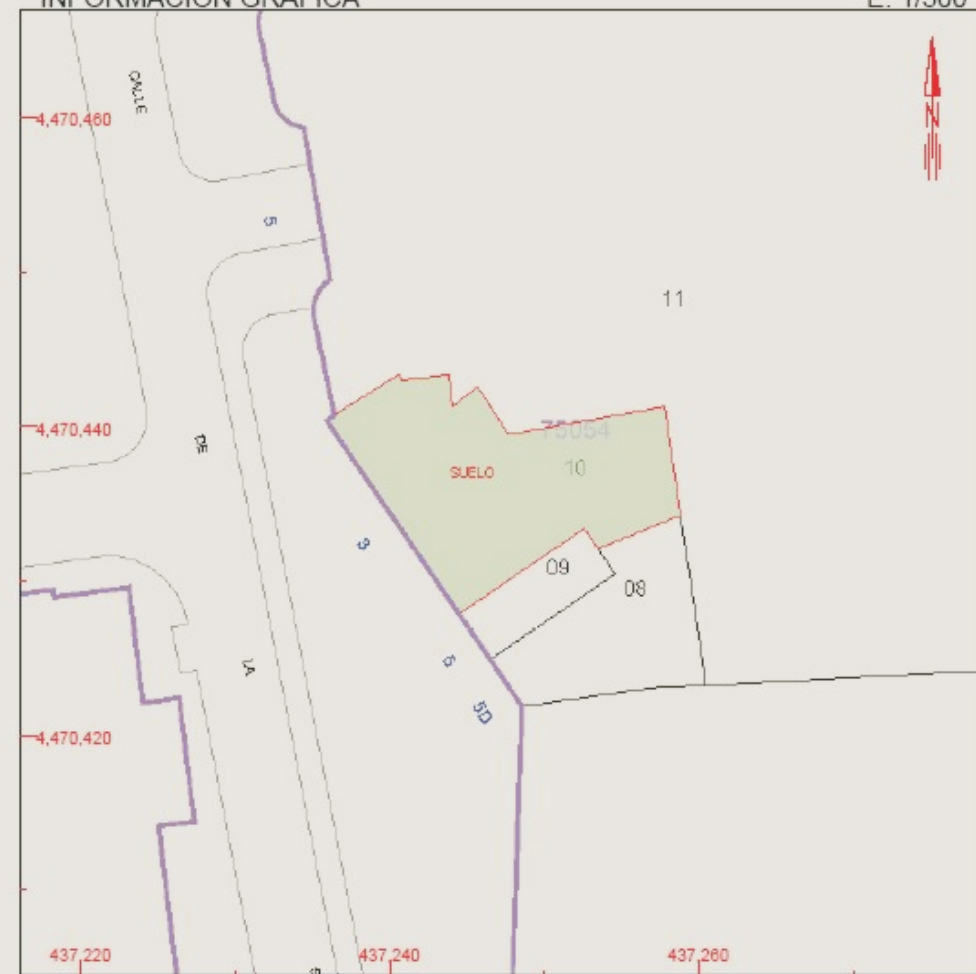

Este documento no es una certificación catastral, pero sus datos pueden ser verificados a través del 'Acceso a datos catastrales no protegidos' de la OVC.

Jueves , 15 de Noviembre de 2007

437,260 Coordenadas UTM, en metros.
— Límite de Manzana
— Límite de Parcela
— Límite de Construcciones
— Mobiliario y aceras
— Límite zona verde
— Hidrografía



MINISTERIO
DE ECONOMÍA
Y HACIENDA

SECRETARÍA
DE ESTADO
DE HACIENDA
Y PRESUPUESTOS

DIRECCIÓN
GENERAL
DEL CATASTRO



Oficina Virtual
del Catastro

REFERENCIA CATASTRAL DEL INMUEBLE
7505411VK3770F0001RB

DATOS DEL INMUEBLE

DOMICILIO TRIBUTARIO

PZ CARABANCHEL 5 0000

MADRID 28025-MADRID

USO LOCAL PRINCIPAL

Cultural

AÑO CONSTRUCCIÓN

1910

COEFICIENTE DE PARTICIPACIÓN

100,000000

SUPERFICIE CONSTRUIDA (m²)

25.942

DATOS DE LA FINCA A LA QUE PERTENECE EL INMUEBLE

SITUACIÓN

PZ CARABANCHEL 5

MADRID [MADRID]

SUPERFICIE CONSTRUIDA (m²)

25.942

SUPERFICIE SUELO (m²)

55.416

TIPO DE FINCA

Parcela con un unico inmueble

ELEMENTOS DE CONSTRUCCIÓN

Uso	Escalera	Planta	Puerta	Superficie m²
ENSEÑANZA	00	01	01	13.300
ENSEÑANZA	01	01	01	11.192
ENSEÑANZA	02	01	01	1.347
ENSEÑANZA	03	01	01	103

CONSULTA DESCRIPTIVA Y GRÁFICA DE DATOS CATASTRALES BIENES INMUEBLES DE NATURALEZA URBANA

Municipio de MADRID Provincia de MADRID

INFORMACIÓN GRÁFICA

E: 1/5000

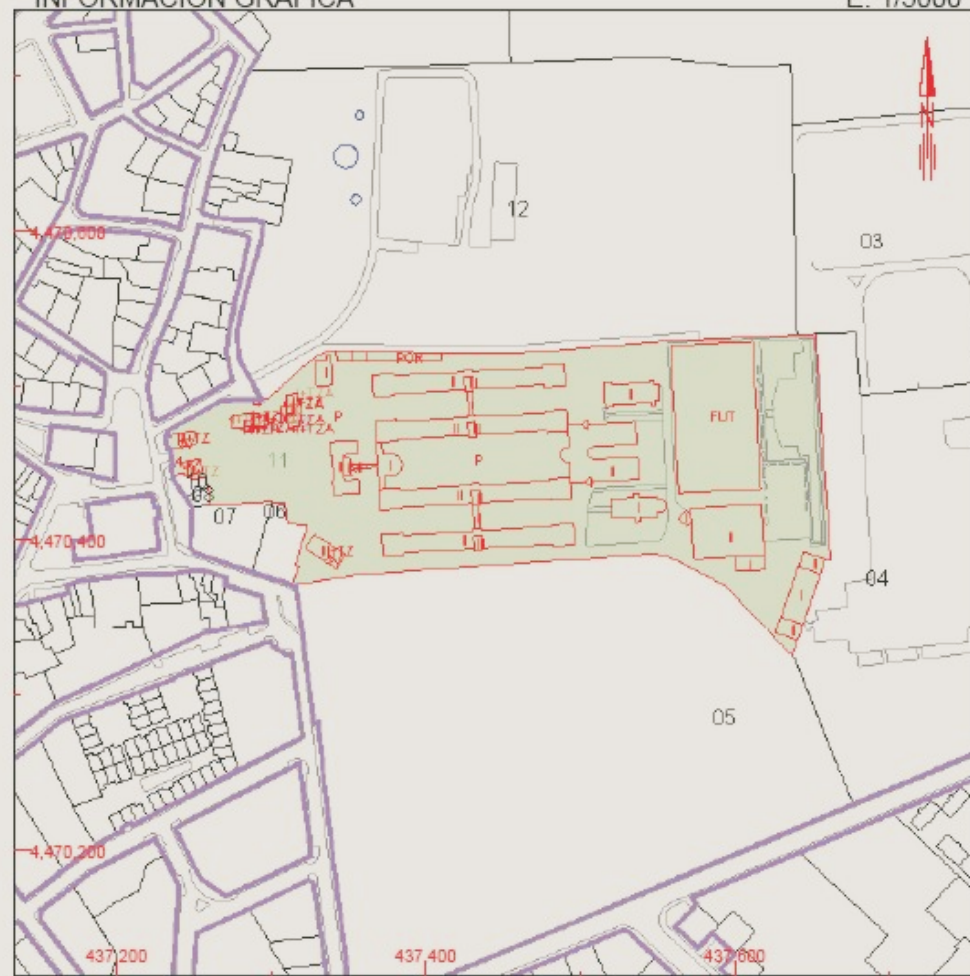

Este documento no es una certificación catastral, pero sus datos pueden ser verificados a través del 'Acceso a datos catastrales no protegidos' de la OVC.

Miércoles , 14 de Noviembre de 2007

437,600 Coordenadas UTM, en metros.
— Límite de Manzana
— Límite de Parcela
— Límite de Construcciones
— Mobiliario y aceras
— Límite zona verde
— Hidrografía



MINISTERIO
DE ECONOMÍA
Y HACIENDA

SECRETARÍA
DE ESTADO
DE HACIENDA
Y PRESUPUESTOS

DIRECCIÓN
GENERAL
DEL CATASTRO



Oficina Virtual
del Catastro

CONSULTA DESCRIPTIVA Y GRÁFICA DE DATOS CATASTRALES BIENES INMUEBLES DE NATURALEZA URBANA

Municipio de MADRID Provincia de MADRID

REFERENCIA CATASTRAL DEL INMUEBLE
7505412VK3770F0001DB

DATOS DEL INMUEBLE

DOMICILIO TRIBUTARIO

CL ARNEDO 11

MADRID 28025-MADRID

USO LOCAL PRINCIPAL

Cultural

AÑO CONSTRUCCIÓN

1910

COEFICIENTE DE PARTICIPACIÓN

100,000000

SUPERFICIE CONSTRUIDA (m²)

17.544

DATOS DE LA FINCA A LA QUE PERTENECE EL INMUEBLE

SITUACIÓN

CL ARNEDO 11

MADRID [MADRID]

SUPERFICIE CONSTRUIDA (m²)

17.544

SUPERFICIE SUELO (m²)

64.853

TIPO DE FINCA

Parcela con un unico inmueble

ELEMENTOS DE CONSTRUCCIÓN

Uso	Escalera	Planta	Puerta	Superficie m²
ENSEÑANZA	00	01	01	8.888
ENSEÑANZA	01	01	01	7.047
ENSEÑANZA	02	01	01	1.609

INFORMACIÓN GRÁFICA

E: 1/4000

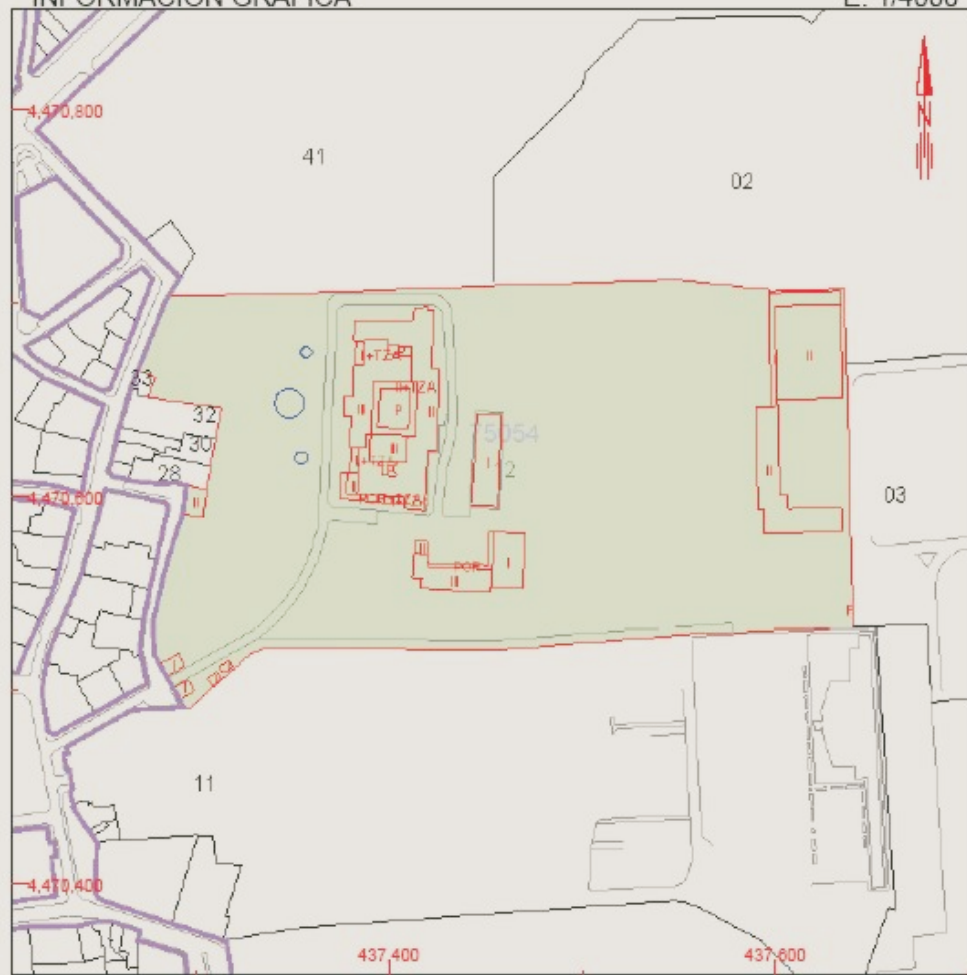

Este documento no es una certificación catastral, pero sus datos pueden ser verificados a través del 'Acceso a datos catastrales no protegidos' de la OVC.

Miércoles , 14 de Noviembre de 2007

437,600 Coordenadas UTM, en metros.
— Límite de Manzana
— Límite de Parcela
— Límite de Construcciones
— Mobiliario y aceras
— Límite zona verde
— Hidrografía



MINISTERIO
DE ECONOMÍA
Y HACIENDA

SECRETARÍA
DE ESTADO
DE HACIENDA
Y PRESUPUESTOS

DIRECCIÓN
GENERAL
DEL CATASTRO



Oficina Virtual
del Catastro

CONSULTA DESCRIPTIVA Y GRÁFICA DE DATOS CATASTRALES BIENES INMUEBLES DE NATURALEZA URBANA

Municipio de MADRID Provincia de MADRID

REFERENCIA CATASTRAL DEL INMUEBLE
7505441VK3770F0001OB

DATOS DEL INMUEBLE

DOMICILIO TRIBUTARIO

CL GENERAL RICARDOS 179[B] 0000

MADRID 28025-MADRID

USO LOCAL PRINCIPAL

Cultural

AÑO CONSTRUCCIÓN

1900

COEFICIENTE DE PARTICIPACIÓN

100,000000

SUPERFICIE CONSTRUIDA (m²)

9.622

DATOS DE LA FINCA A LA QUE PERTENECE EL INMUEBLE

SITUACIÓN

CL GENERAL RICARDOS 179[B]

MADRID [MADRID]

SUPERFICIE CONSTRUIDA (m²)

9.622

SUPERFICIE SUELO (m²)

61.514

TIPO DE FINCA

Parcela con un unico inmueble

ELEMENTOS DE CONSTRUCCIÓN

Uso	Escalera	Planta	Puerta	Superficie m²
ENSEÑANZA	00	01	01	4.447
ENSEÑANZA	01	01	01	3.634
ENSEÑANZA	02	01	01	1.541

INFORMACIÓN GRÁFICA

E: 1/4000

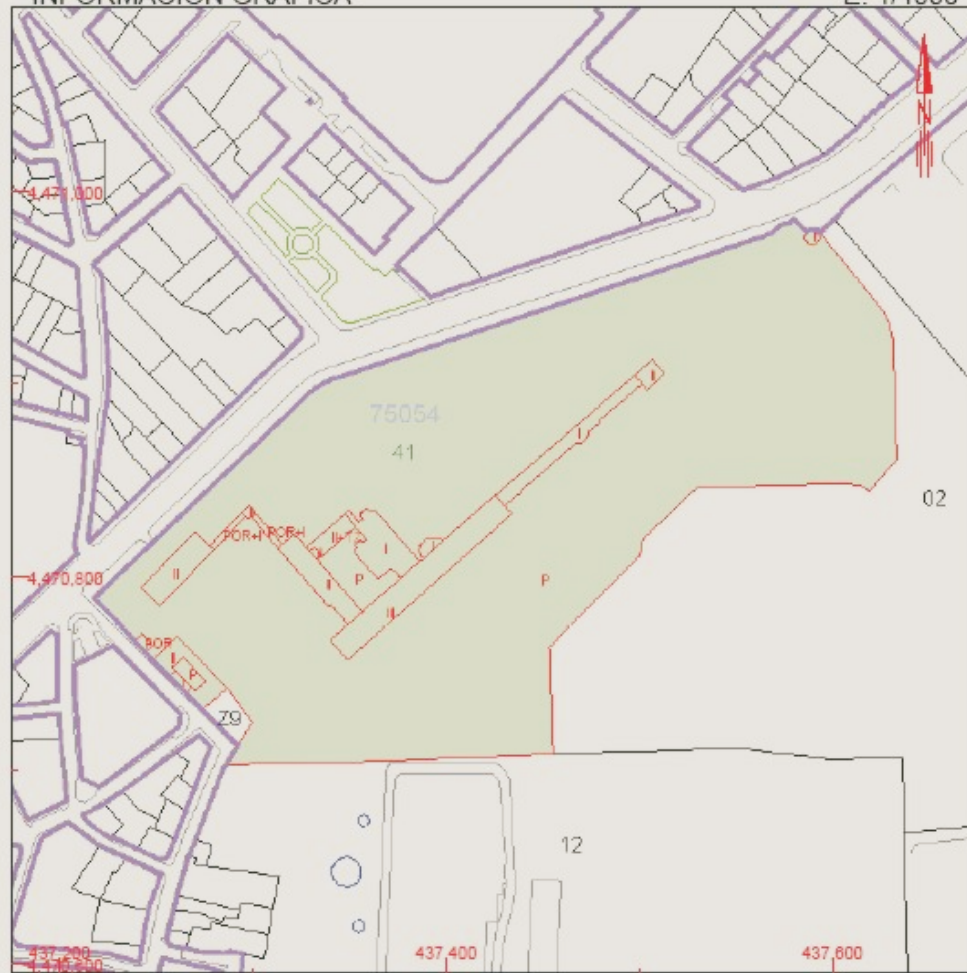

Este documento no es una certificación catastral, pero sus datos pueden ser verificados a través del 'Acceso a datos catastrales no protegidos' de la OVC.

Miércoles , 14 de Noviembre de 2007

437,600 Coordenadas UTM, en metros.
— Límite de Manzana
— Límite de Parcela
— Límite de Construcciones
— Mobiliario y aceras
— Límite zona verde
— Hidrografía



1



2



3



4



5



6



7



8



9



10



11

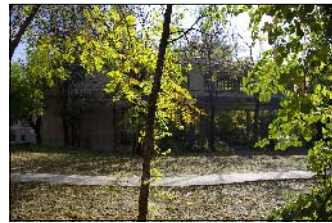

12



13



14



15



16



17



18



19



20



21



22



23



24



25



26



27



28



29



30



31



32



33



34



35



36



37



38



39



40



41



42



43



44



45



46



47



48

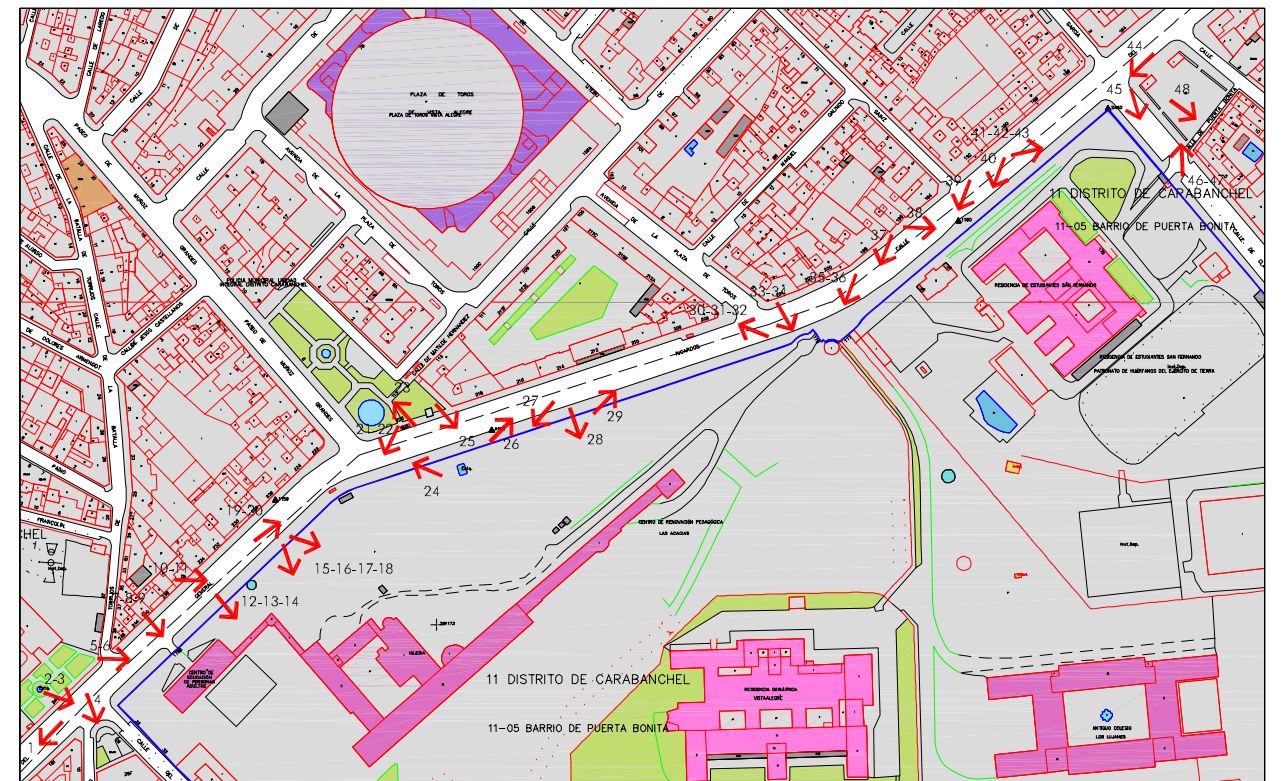



1



2



3



4



5



6



7



8



9



10



11



12



13



14



15



16

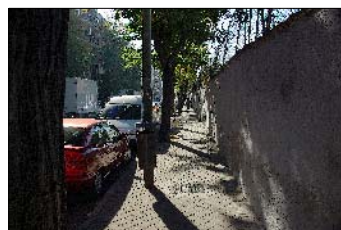

17



18



19



20



21



22



23



24



25



26



27



28



29



30



31



32



33



34



35



36



37



38



39



40



41



42



43

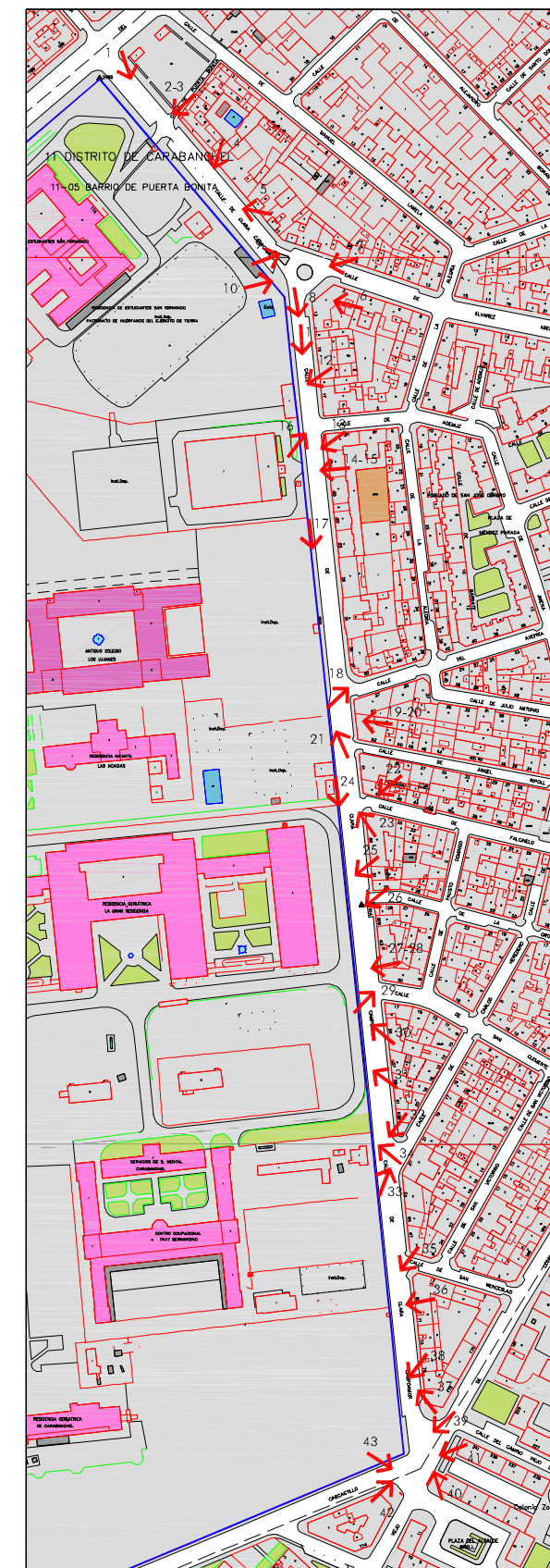

PLAN ESPECIAL FINCA VISTA ALEGRE
TERMINO MUNICIPAL DE MADRID
FASE: INFORMACIÓN URBANÍSTICA DICIEMBRE 2007



INFORMACIÓN FOTOGRÁFICA
CERRAMIENTO ESTE

6.b



1



2



3



4



5



6



7



8

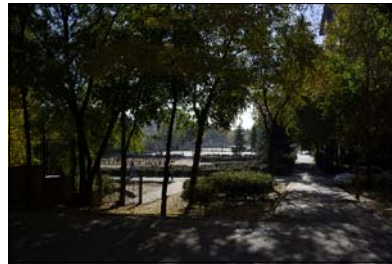

9



10



11



12



13



14



15



16



17



18

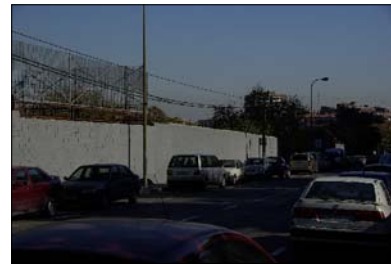

19



20



21



22



23



24



25



26



27



28



29



30

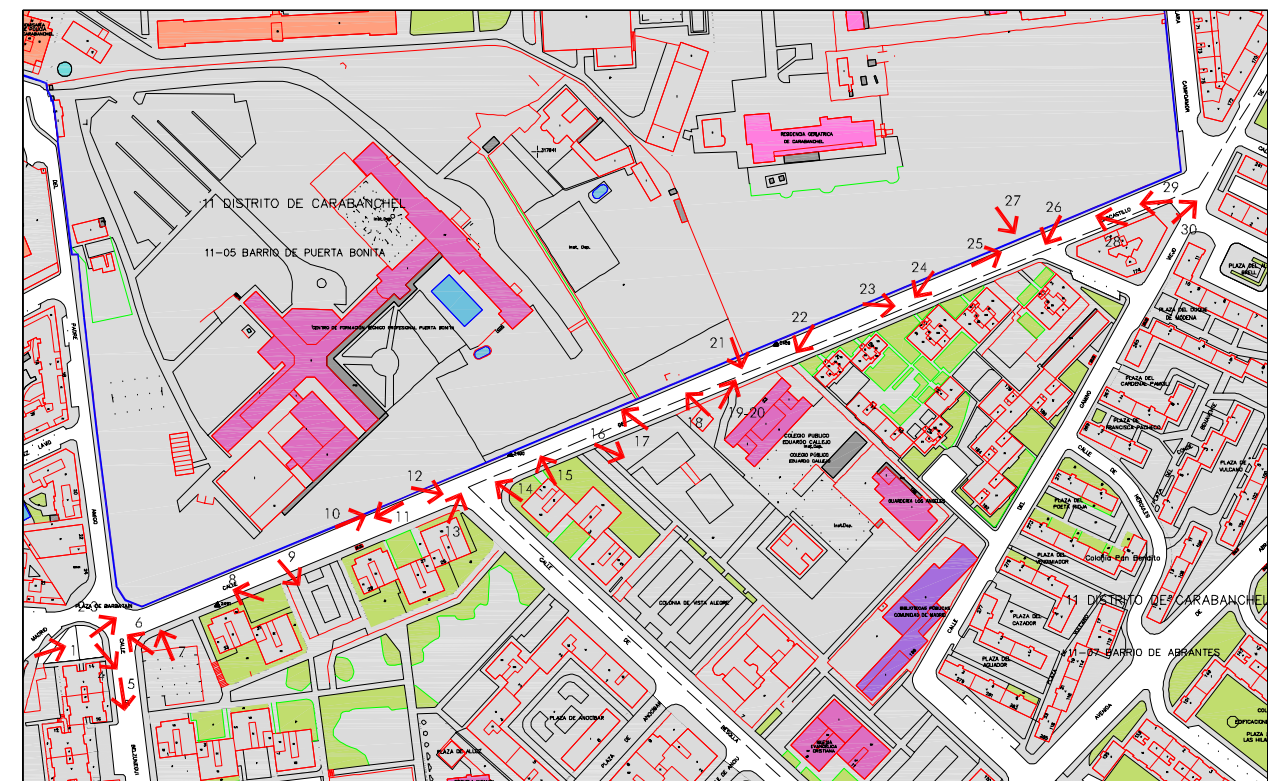

PLAN ESPECIAL FINCA VISTA ALEGRE
TERMINO MUNICIPAL DE MADRID
FASE: INFORMACIÓN URBANÍSTICA DICIEMBRE 2007

INFORMACIÓN FOTOGRÁFICA
CERRAMIENTO SUR

6.c



1



2



3



4



5



6



7



8



9



10



11



12



13



14



15



16



17



18



19



20



21



22



23



24



25



26



27



28



29



30



31



32



33



34



35



36



37



38



39



40



41



42



43



44



45



46



47



48

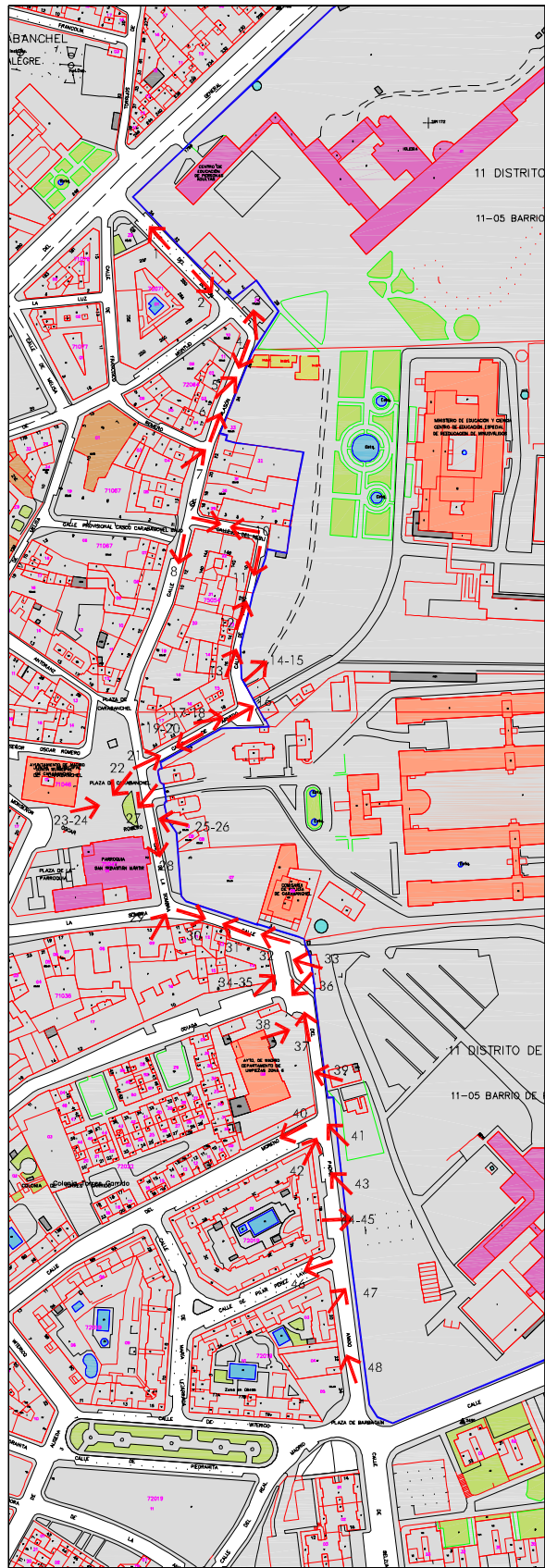

PLAN ESPECIAL FINCA VISTA ALEGRE
TERMINO MUNICIPAL DE MADRID
FASE: INFORMACIÓN URBANÍSTICA DICIEMBRE 2007



INFORMACIÓN FOTOGRÁFICA
CERRAMIENTO OESTE

6.d



1



2



3



4



5



6



7



8



9



10



11



12



13



14



15



16



17



18



19



20



21



22



23



24



25



26



27



28



29



30



31



32



33



34

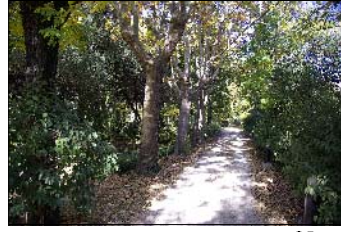

35



36



37



38



39



40



41



42



43



44



45



46

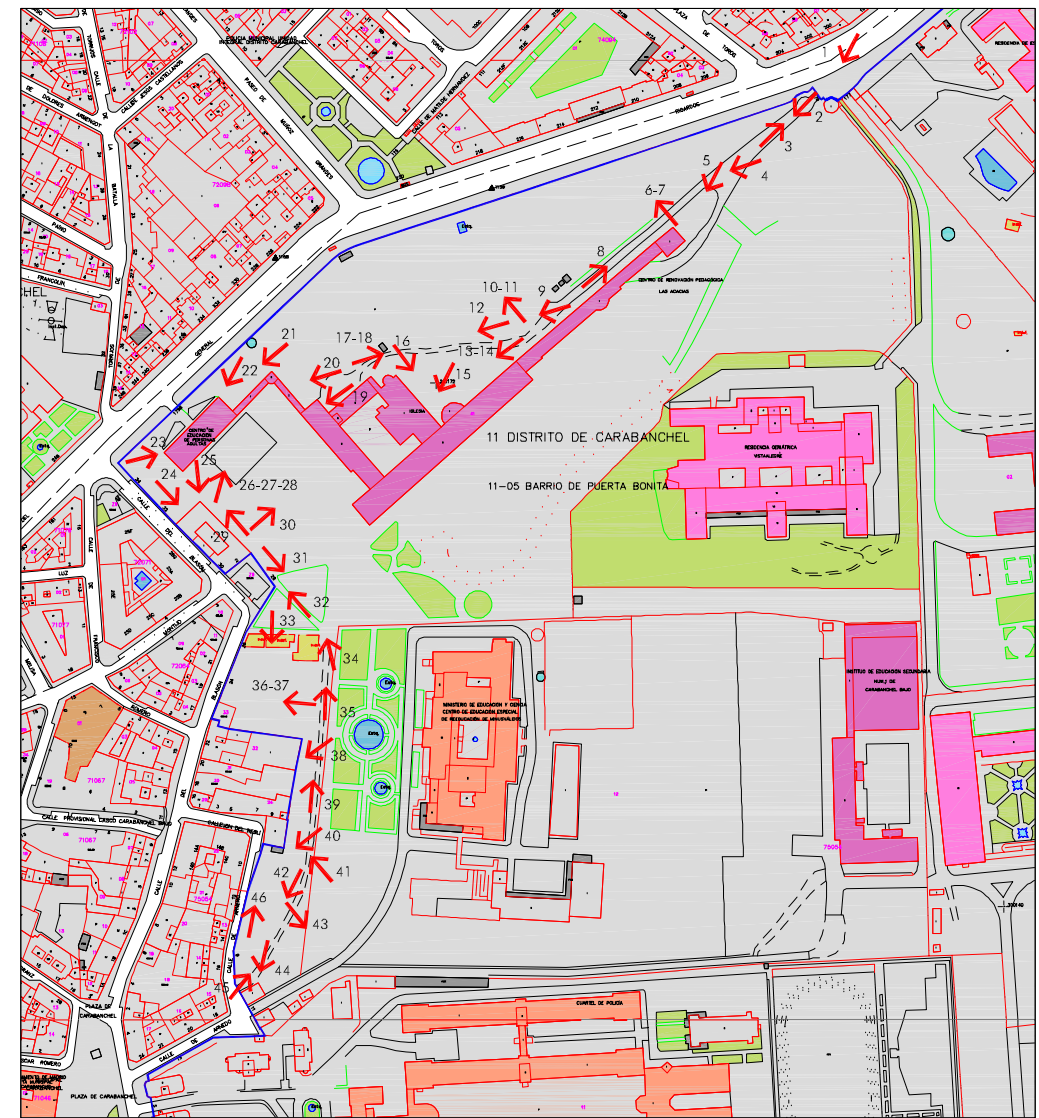

PLAN ESPECIAL FINCA VISTA ALEGRE
TERMINO MUNICIPAL DE MADRID
FASE: INFORMACIÓN URBANÍSTICA DICIEMBRE 2007
INFORMACIÓN FOTOGRÁFICA
LAS ACACIAS

6.e.1



47

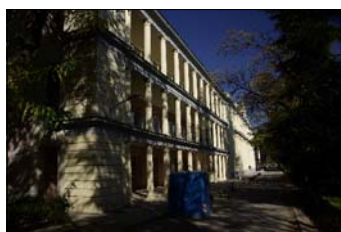

48



49



50

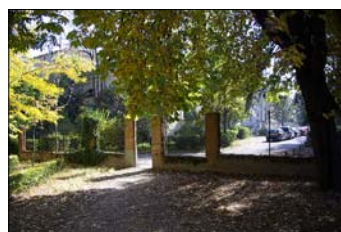

51



52



53



54



55



56

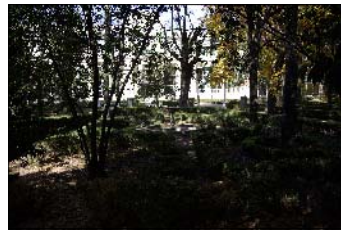

57



58



59



60



61



62



63



64



65



66



67



68



69



70



71



72



73



74



75



76



77



78



79



80



81



82



83



84



85



86



87



88

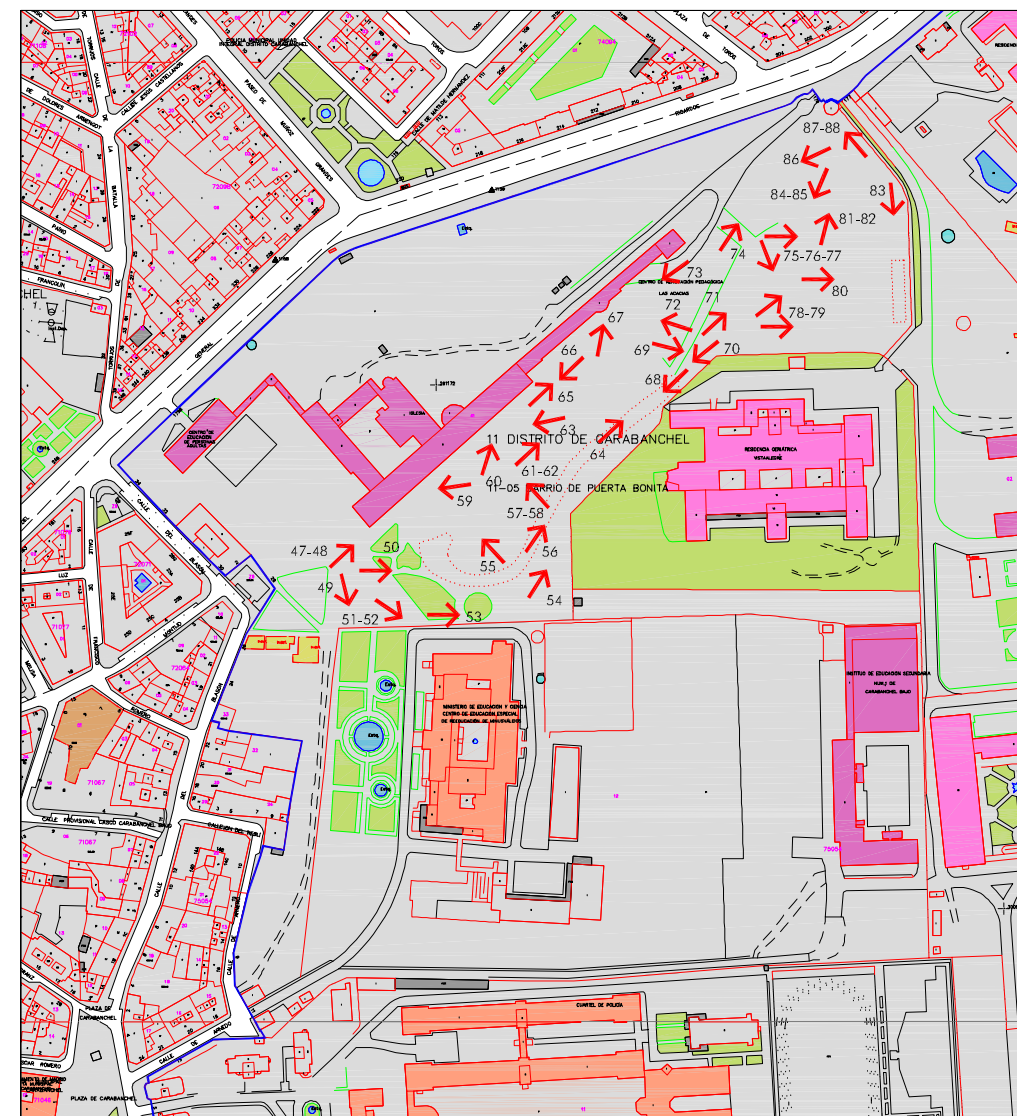

PLAN ESPECIAL FINCA VISTA ALEGRE
TERMINO MUNICIPAL DE MADRID
FASE: INFORMACIÓN URBANÍSTICA DICIEMBRE 2007



INFORMACIÓN FOTOGRÁFICA
LAS ACACIAS

6.e.2



1



2



3



4



5



6



7



8



9



10



11



12



13



14



15



16



17



18



19



20



21



22



23



24



25



26



27



28



29



30



31



32



33



34



35



36



37



38



39



40



41



42



43



44



45



46



47



48



49

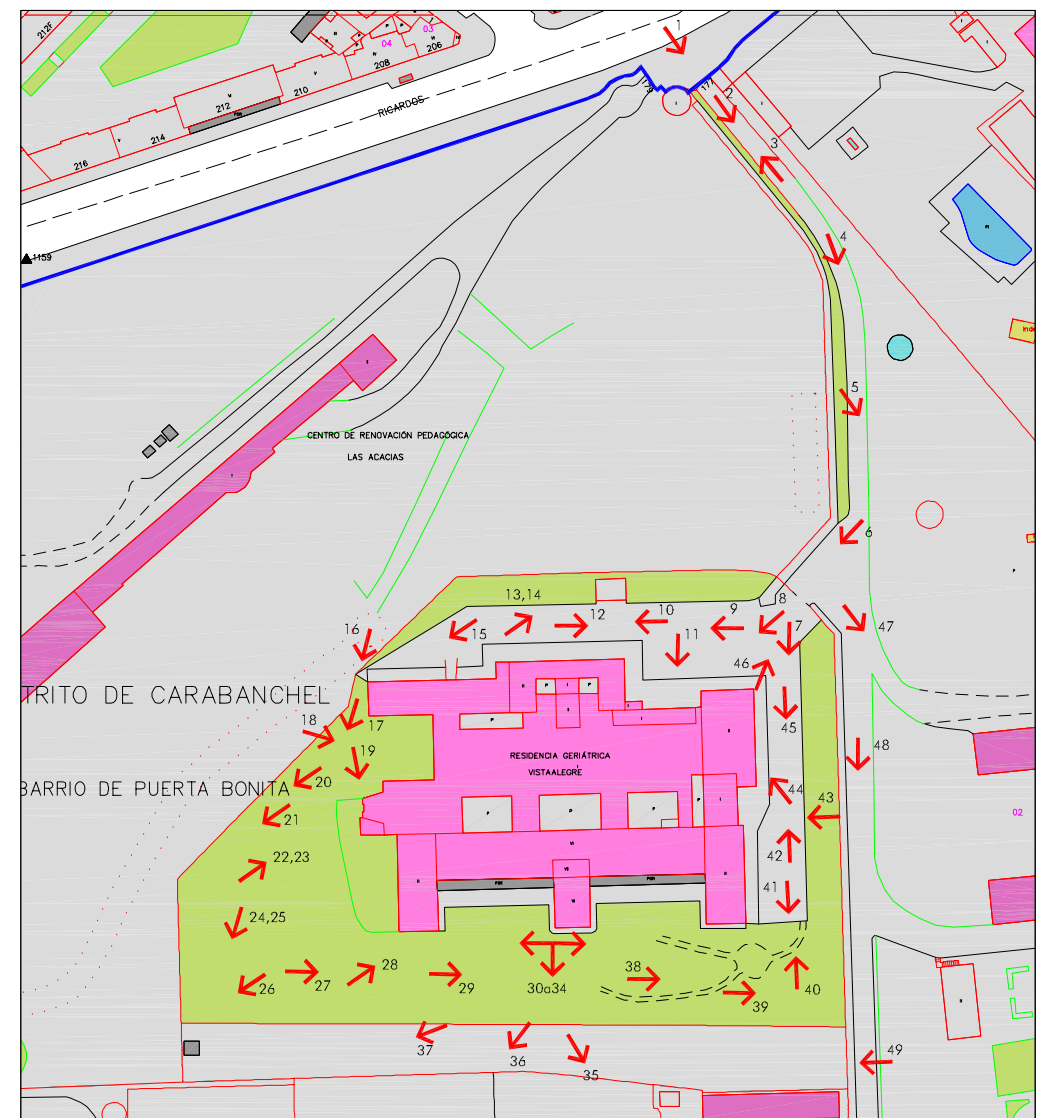

PLAN ESPECIAL FINCA VISTA ALEGRE
TERMINO MUNICIPAL DE MADRID
FASE: INFORMACIÓN URBANÍSTICA. DICIEMBRE 2007

RESIDENCIA GERIÁTRICA
VISTA ALEGRE

6.f



1



2



3



4



5



6



7



8



9



10



11



12



13



14



15



16



17



18



19



20

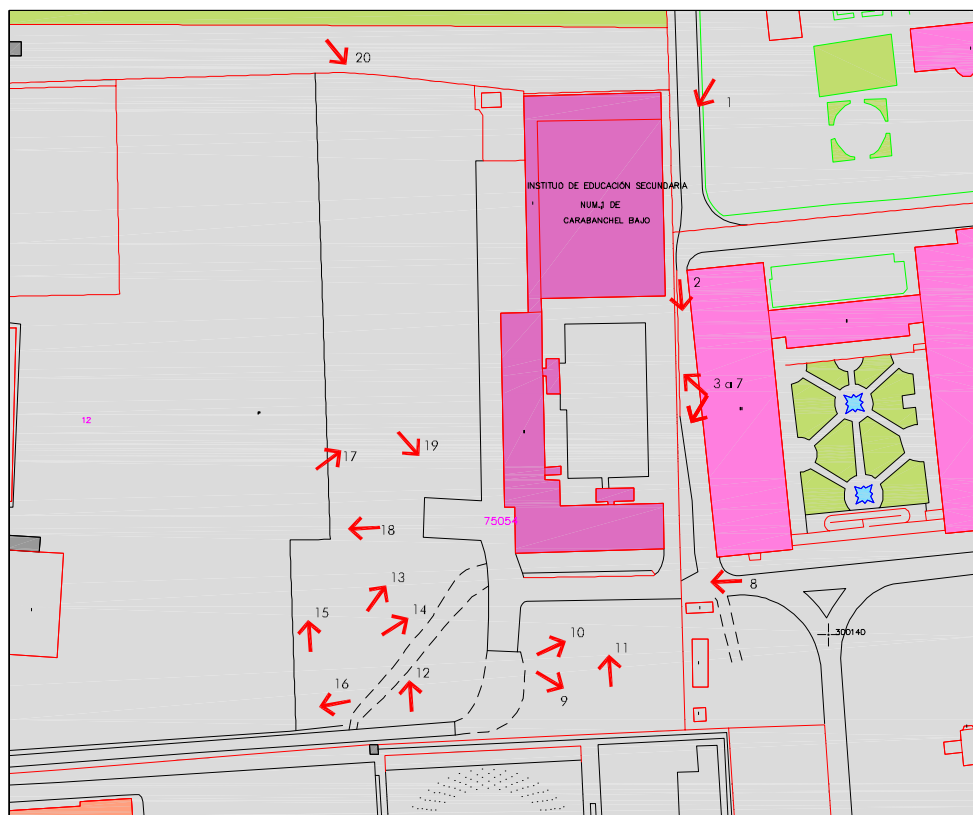

PLAN ESPECIAL FINCA VISTA ALEGRE
TERMINO MUNICIPAL DE MADRID
FASE INFORMACIÓN URBANÍSTICA DICIEMBRE 2007



INSTITUTO DE SECUNDARIA
Nº 1 CARABANHEL BAJO

6.g

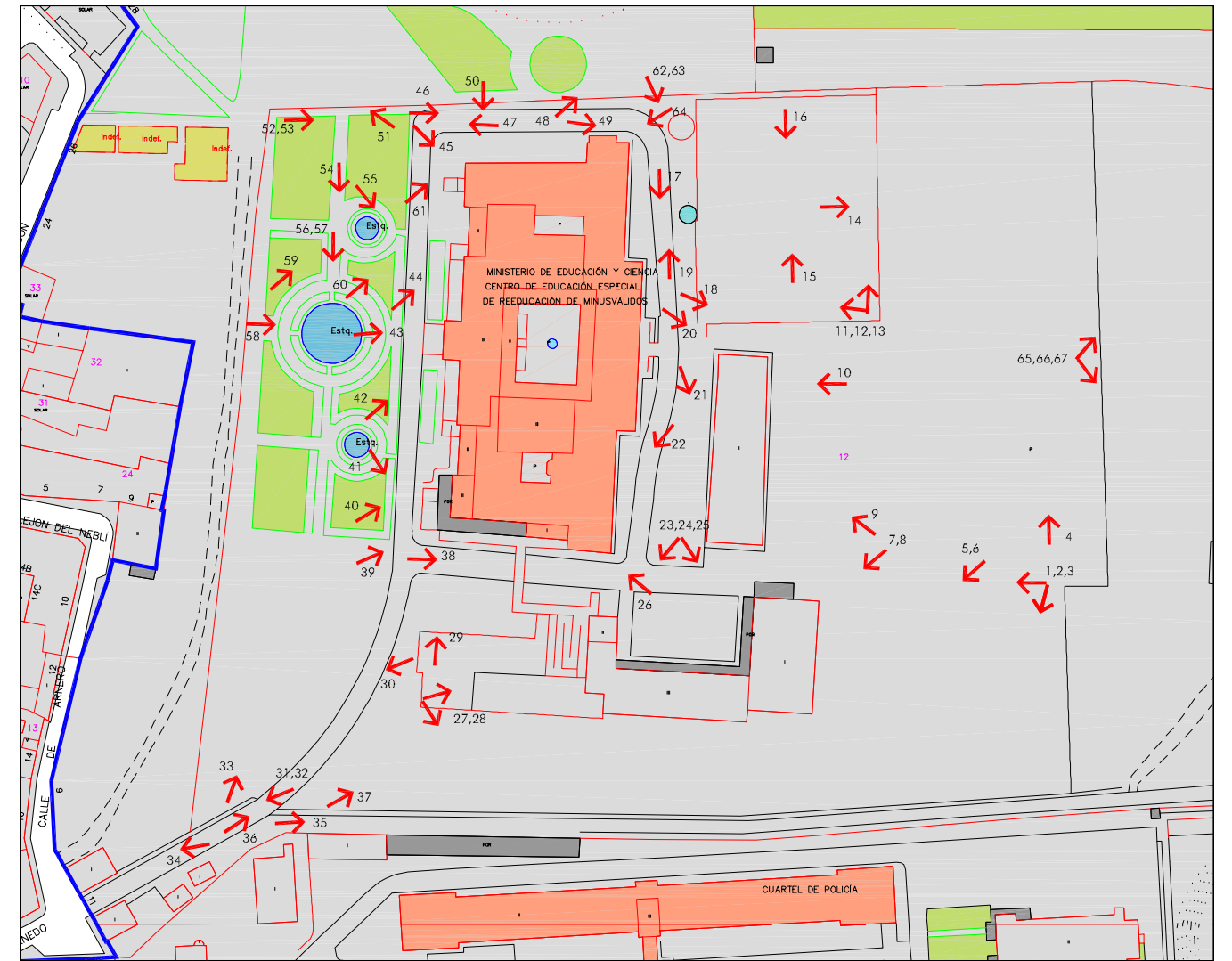

PLAN ESPECIAL FINCA VISTA ALEGRE
TERMINO MUNICIPAL DE MADRID
FASE: INFORMACIÓN URBANÍSTICA DICIEMBRE 2007

CENTRO DE EDUCACIÓN ESPECIAL
REEDUCACIÓN DE MINUSVALIDOS **6.h.1**



45



46



47



48



49



50



51



52



53



54



55



56



57



58



59



60



61



62



63



64



65



66



67



PLAN ESPECIAL FINCA VISTA ALEGRE
TERMINO MUNICIPAL DE MADRID
FASE INFORMACIÓN URBANÍSTICA DICIEMBRE 2007



CENTRO DE EDUCACIÓN ESPECIAL
REEDUCACIÓN DE MINUSVALIDOS

6.h.2



1



2



3



4



5



6



7



8



9



10



11



12



13



14



15



16



17



18



19



20



21



22



23



24



25



26



27



28



29



30



31

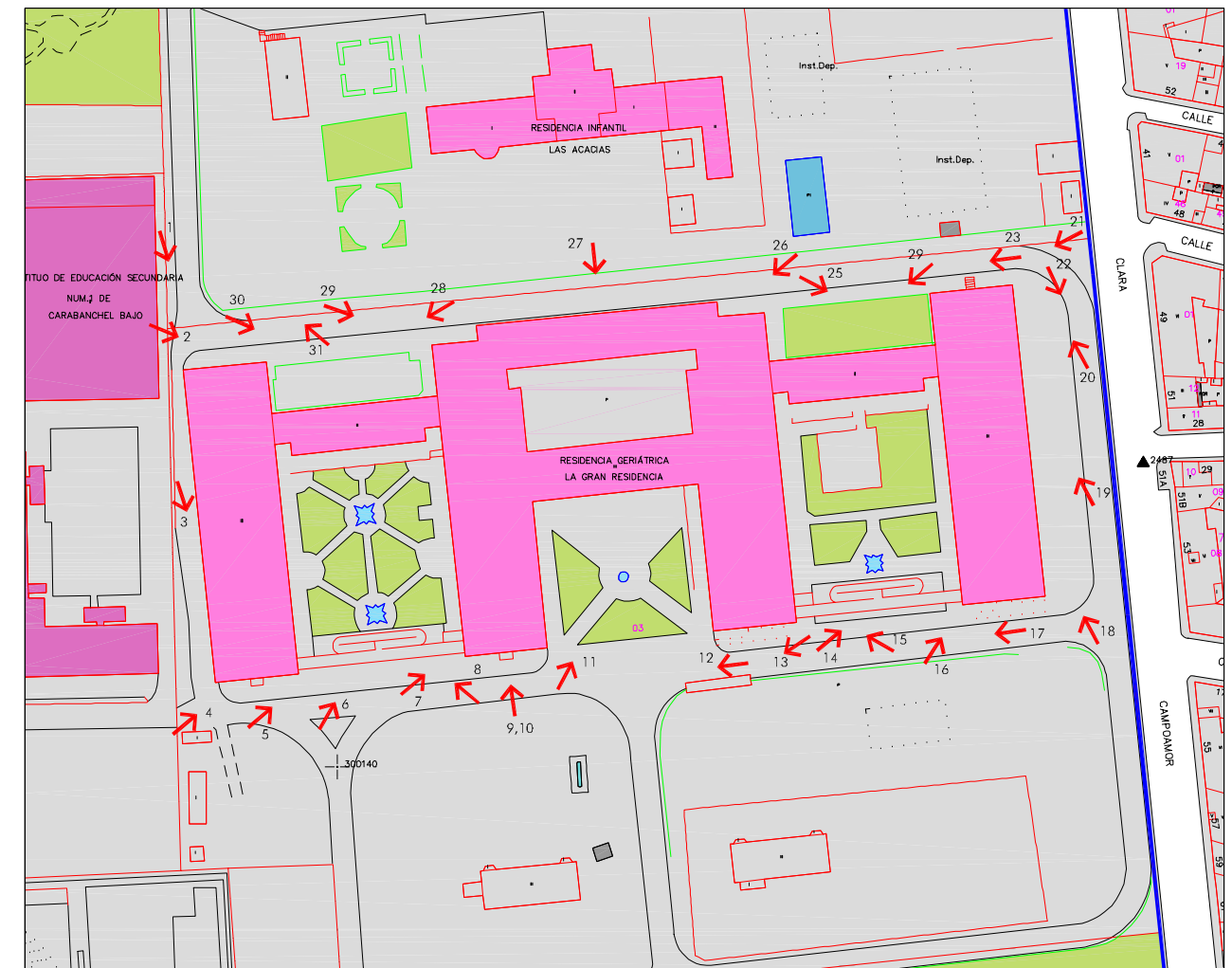

PLAN ESPECIAL FINCA VISTA ALEGRE
TERMINO MUNICIPAL DE MADRID
FASE: INFORMACIÓN URBANÍSTICA. DICIEMBRE 2007



RESIDENCIA DE MAYORES
"GRAN RESIDENCIA"

6.i



1



2



3



4



5



6



7



8



9



10



11



12



13



14



15



16



17



18



19



20



21



22



23



24



25



26



27



28



29



30



31



32



33



34



35

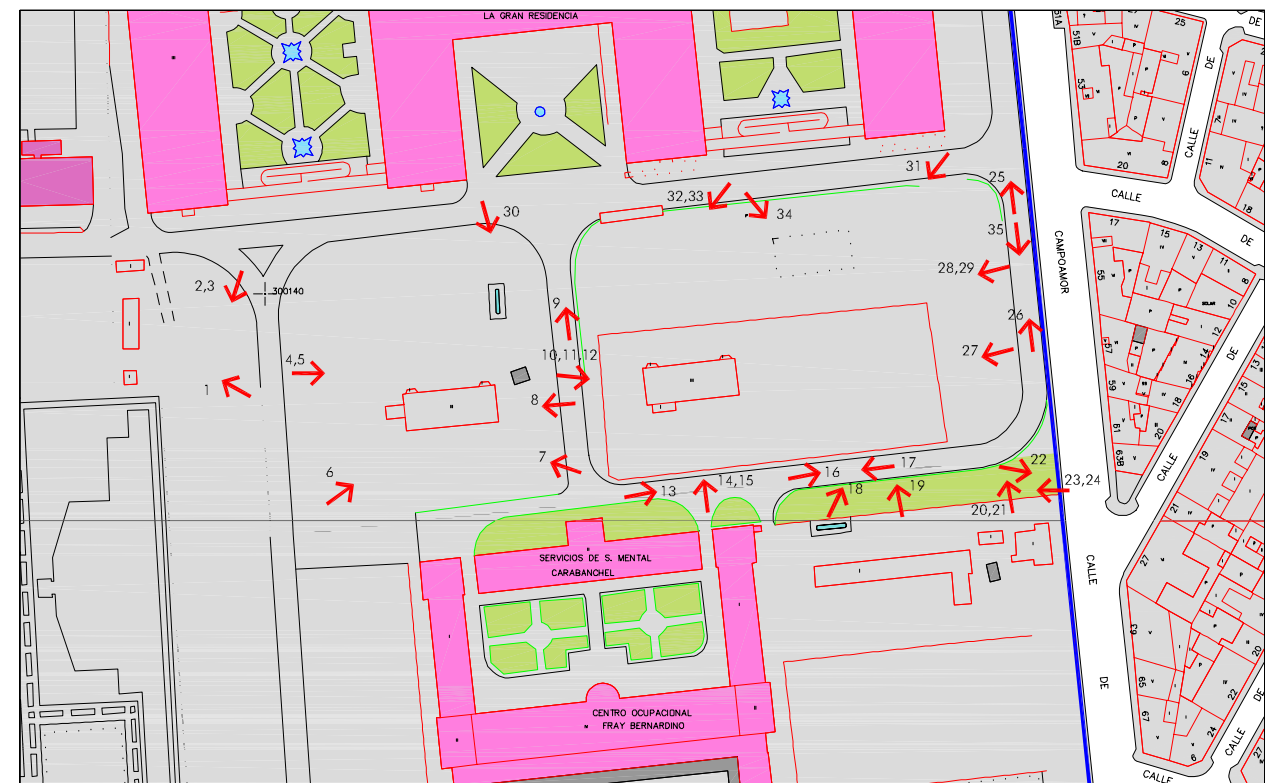

PLAN ESPECIAL FINCA VISTA ALEGRE
TERMINO MUNICIPAL DE MADRID
FASE: INFORMACIÓN URBANÍSTICA. DICIEMBRE 2007



MINIRESIDENCIA "CARABANCHEL"
CENTRO DE REINSECCIÓN DEL
MENOR "PUERTA BONITA"

6.i



1



2



3



4



5



6



7



8



9



10



11



12



13



14



15



16



17



18



19



20



21



22



23



24



25

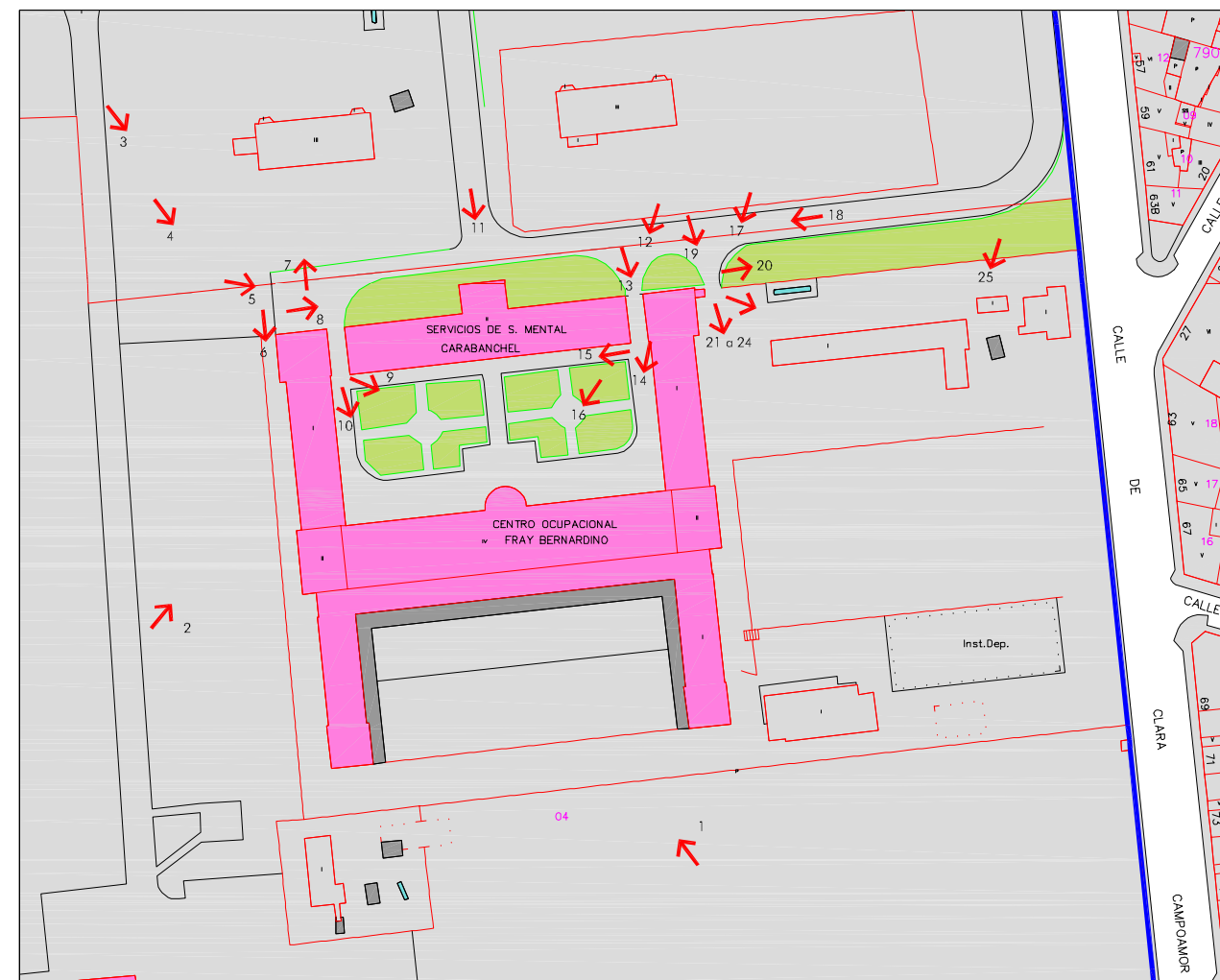

PLAN ESPECIAL FINCA VISTA ALEGRE
TERMINO MUNICIPAL DE MADRID
FASE: INFORMACIÓN URBANÍSTICA. DICIEMBRE 2007

CENTRO OCUPACIONAL "FRAY BERNARDINO"
CENTRO DE SALUD MENTAL CARABANCHEL

6.k

7. FICHAS DE CATALOGO PLAN GENERAL 1997

(81/3)

Plan General de Ordenación Urbana

000147

Catálogo de Elementos Protegidos

A-Edificios

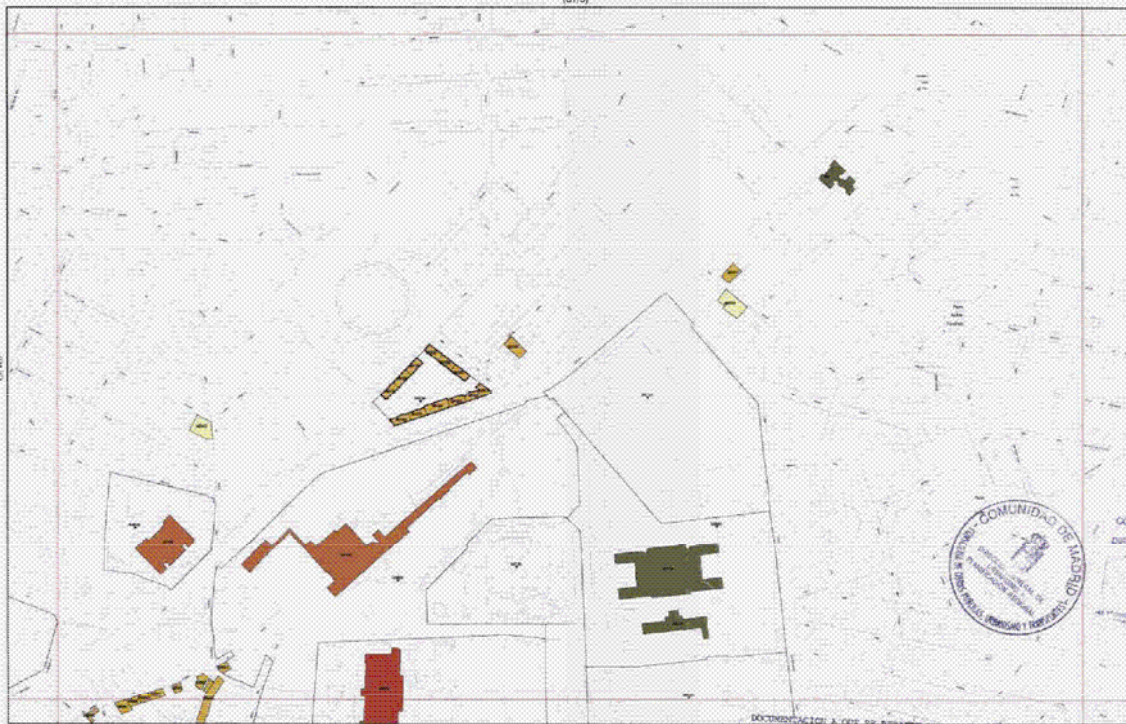

Hoja de ubicación de la zona dentro del territorio municipal.
 Escala: 1:25.000

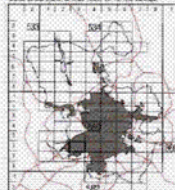

Escala: 1:25.000
 Referencia: Plano General



CATÁLOGO DE EDIFICIOS

Niveles de Protección	Grados de Protección	Otras Condiciones	
Nivel 1	Singular	Remitido a Planerismo	
	Integral	Colonias Históricas	
Nivel 2	Estructural	Conjuntos homogéneos	
	Volumétrico	Protección en otros catálogos	
Nivel 3	Parcial	Condiciones particulares	
	Ambiental		

DOCUMENTACIÓN QUE SE AÑADE AL ACUERDO Nº
 CORRESPONDIENTE DE FECHA 17 DE JULIO DE 1986

MADRID, 25 de mayo de 1987
 EL SECRETARIO GENERAL, TECNICO

LA JEFE DE SERVICIO DE
 ACTUACION ADMINISTRATIVA
 Y DESARROLLO URBANO
 (P.D.P. - Promoción
 de 15.04.97)



Límite de Hoja
 1:2000

Hoja adyacentes

(81/9)

Este documento fue aprobado provisionalmente por el Pleno
 del Ayuntamiento de Madrid el 17 de diciembre de 1986

Madrid, 17 de diciembre de 1986

El Secretario General



Fdo: Pablo Martín Hernández

P096381-3

559/3 -6/G

CA-81/6

Plan General de Ordenación Urbana

000149

Catálogo de Elementos Protegidos

COMUNIDAD DE MADRID
GERENCIA MUNICIPAL DE URBANISMO
DIRECCIÓN GENERAL DE URBANISMO
PLAN GENERAL DE ORDENACIÓN URBANA
10 MAR 1997
DIRECCIÓN GENERAL DE URBANISMO

A-Edificios

DOCUMENTACIÓN A QUE SE REFIERE EL ACUERDO DEL
CONSEJO DE ORDENACIÓN DE FECHA 17.04.97.-

MAJADALIZO, 19 DE ABRIL DE 1997
EL SECRETARIO GENERAL-PRIMER

LA JEFES DE SERVICIO DE
ACTIVIDADES ADMINISTRATIVAS
Y DESARROLLO NORMATIVO
13-D.F. Resolución
de 15.04.97

Límite de Hoja
1:2000

Hojas adyacentes

(89/2)

P096383-3

559/3-6/9

CA-81/9

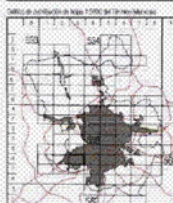

CATALOGACIÓN DE EDIFICIOS			
Niveles de Protección	Grados de Protección	Otras Condiciones	
Nivel 1	Singular	Remitido a Planamiento	
	Integral	Colonias históricas	
Nivel 2	Estructural	Conjuntos homogéneos	
	Volumétrico	Protección otros catálogos	
Nivel 3	Parcial	Condiciones particulares	2558
	Arquitectural		

Plan General de Ordenación Urbana

000266

Catálogo de Elementos Protegidos

COMUNIDAD DE MADRID
CONSEJERÍA DE OBRAS PÚBLICAS,
URBANISMO Y TRANSPORTE
DIRECCIÓN GENERAL DE URBANISMO Y
PLANIFICACIÓN URBANA

10 ABR 1997

DOCUMENTO INFORMADO

Elaborado
por: URBANISMO

B-Elementos Singulares

(51/8)

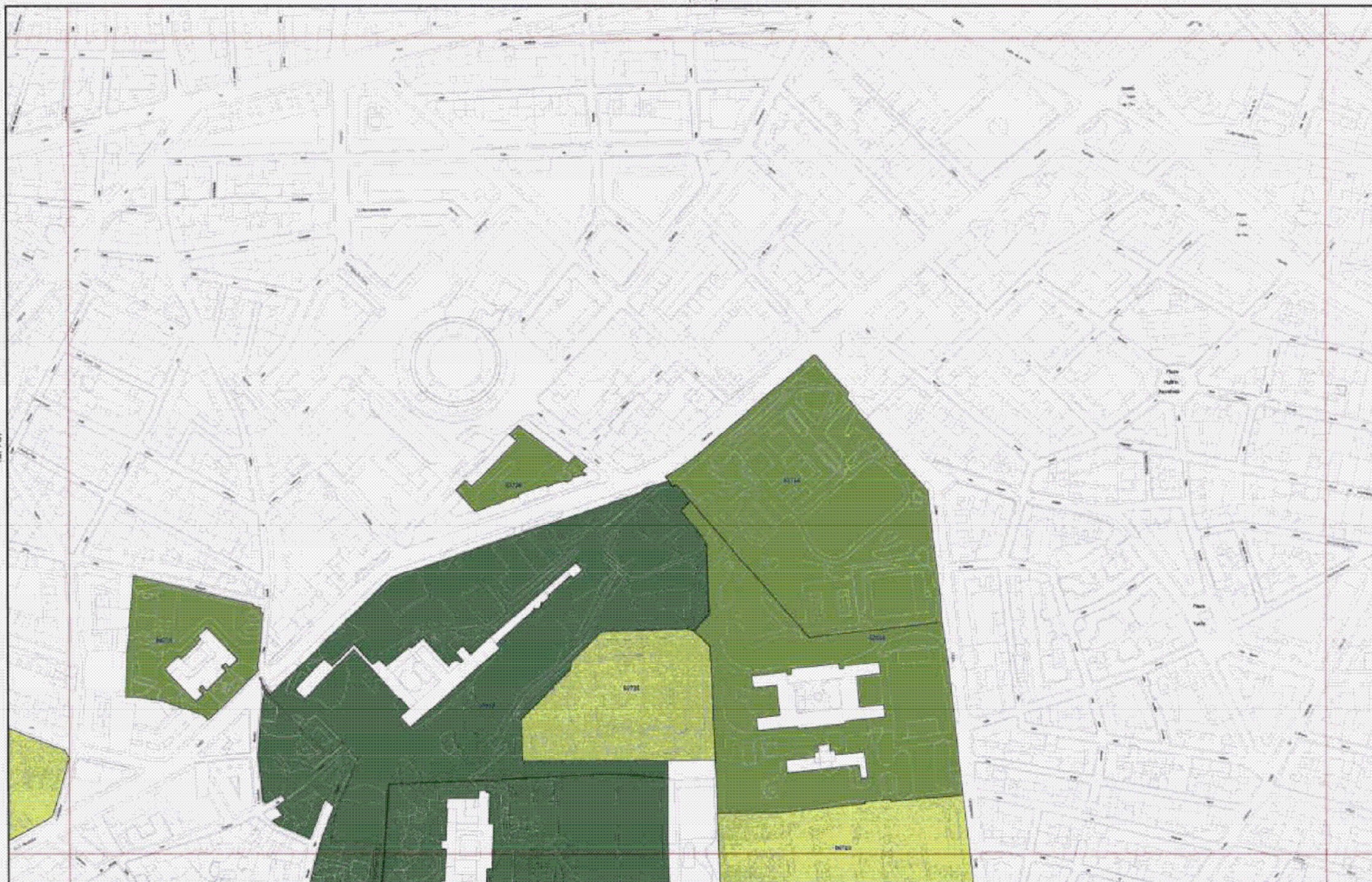

(81/9)

Gráfico de distribución de hojas 1:5000 del Término Municipal

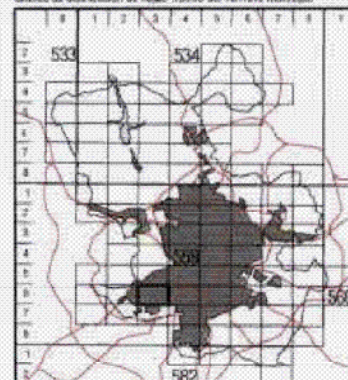

División hojas 1:2000

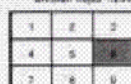

Referencia Plano Ciudad

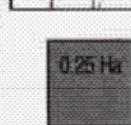

Parques y Jardines de Interés Niveles de Protección	Establecimientos Comerciales Niveles de Calificación	Elementos Urbanos Singulares Niveles de Protección
Nivel 1	Nivel 1	① Histórico Artístico
Nivel 2	Nivel 2	② Histórico
Nivel 3	Nivel 3	③ Referencial
Nivel 4		LA JEFE DEL SERVICIO DE ACTUACIÓN ADMINISTRATIVA Y DESARROLLO NORMATIVO (R.D.F. Resolución de 15.04.97)
Límite de Hoja		

Este documento fue aprobado provisionalmente por el Pleno
del Ayuntamiento en sesión de 17 de diciembre de 1996

Madrid, 18 de diciembre de 1996
El Secretario General

Fdo: Paulino Martín Hernández

P096500-3

559/3 -6/6

CB-81/6

(81/6)



Ayuntamiento de Madrid
 Gerencia Municipal de Urbanismo

Oficina Municipal del Plan

Plan General de Ordenación Urbana

000268

Catálogo de Elementos Protegidos

COMUNIDAD DE MADRID
 CONSEJERÍA DE OBRAS PÚBLICAS,
 URBANISMO Y TRANSPORTE
 DIRECCIÓN GENERAL DE URBANISMO Y
 PLANIFICACIÓN REGIONAL

10 ABR 1997
 DOCUMENTO INFORMADO

El Jefe de Oficina
 de Urbanismo

B-Elementos Singulares



(89/3)

Gráfico de distribución de hojas 1:5000 del Término Municipal

División hojas 1:2000

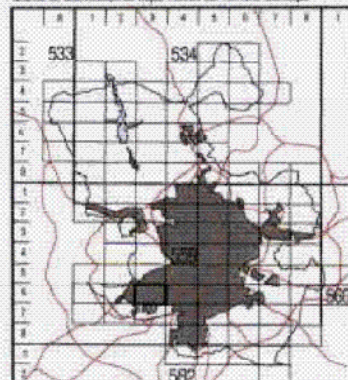

Parques y Jardines de Interés
Niveles de Protección

Nivel 1	
Nivel 2	
Nivel 3	
Nivel 4	
Límite de Hoja	

Establecimientos Comerciales
Niveles de Calificación

Nivel 1	
Nivel 2	
Nivel 3	

Elementos Urbanos Singulares
Niveles de Protección

① Histórico Artístico	
② Histórico	
③ Referencial	

Este documento fue aprobado provisionalmente por el Pleno del Ayuntamiento en sesión de 17 de diciembre de 1996

Madrid, 18 de diciembre de 1996

El Secretario General

Fdo: Paulino Martín Hernández

559/3 -6/9

CB-81/9

001062



Análisis de
la Edificación

P096164-3

DOCUMENTACIÓN A QUE SE REFIERE EL ANEXO
CONSEJO DE ORDENACIÓN DE PLAN 17.04.95

MADRID, 17 de mayo de 1.995
EL ALCALDESAUSTRAL, TECNICO

LA JEFATURA DE LA SECCION DE
ACTIVIDADES ADMINISTRATIVAS
Y DESARROLLO URBANISMO
(F.D.P. Resolución
de 15.5.95)

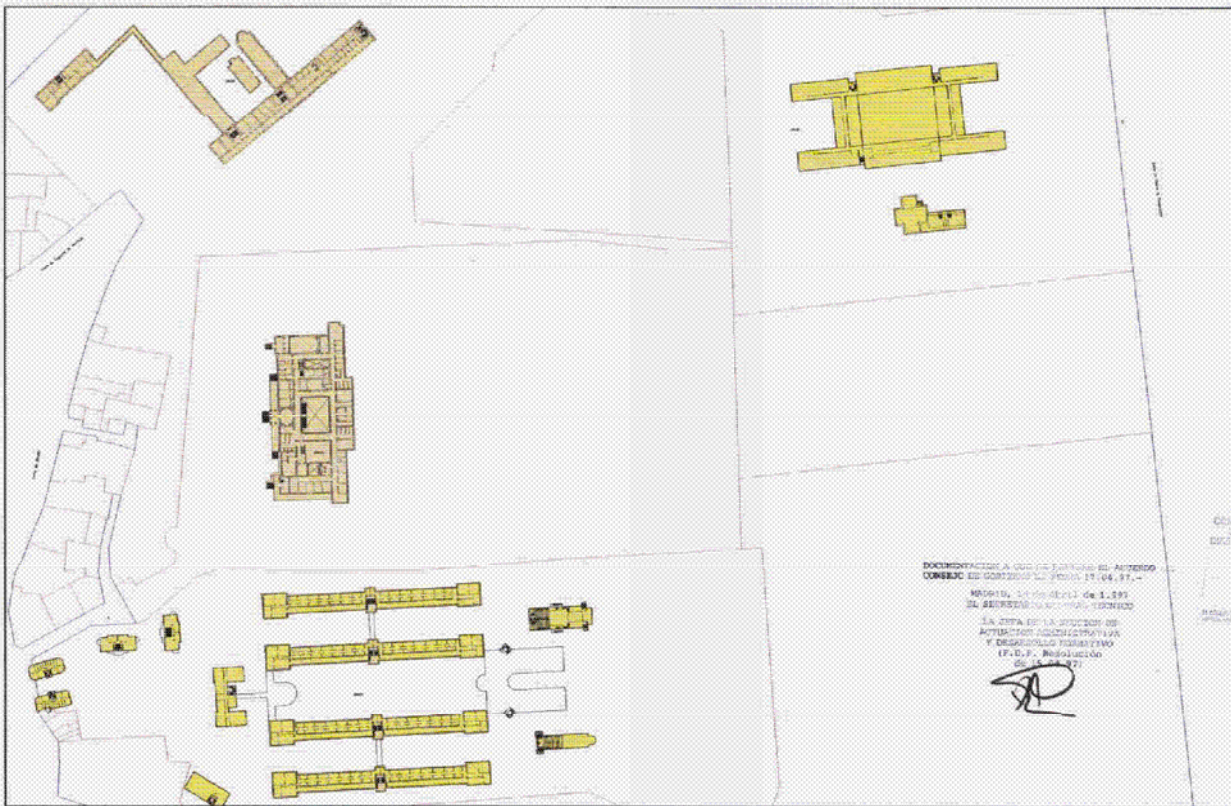

DISTRITO : 11
BARRIO : 115
MANZANA : 046

ESCALA : 2000

CONDICIONES DE PROTECCION		OTRAS CONDICIONES	
	Áreas y elementos arquitectónicos de restauración obligatoria		Edificación ac protegida
	Áreas y elementos arquitectónicos protegidos		Zonas de utilización preferente de patios
	Áreas de protección auxiliar		Jardines o espacios libres protegidos
	Portales o zaguanes de restauración obligatoria		Fondo urbano para nueva planta o reestructuración general

Este documento ha sido elaborado por el Plan
del Ayuntamiento de Madrid de 17 de mayo de 1995

Madrid, 17 de mayo de 1995
El Secretario General

Edo. / Señores María Hernández

11 05 1995

Nombre: Instituto de Formación Profesional Carabanchel Bajo 1.

Código: 06-034

Situación: C/ General Ricardos, 177

Nº de Catálogo: 50719

Propietario:

000365

Superficie(en m²):

Plano de Situación (Escala 1:2000):

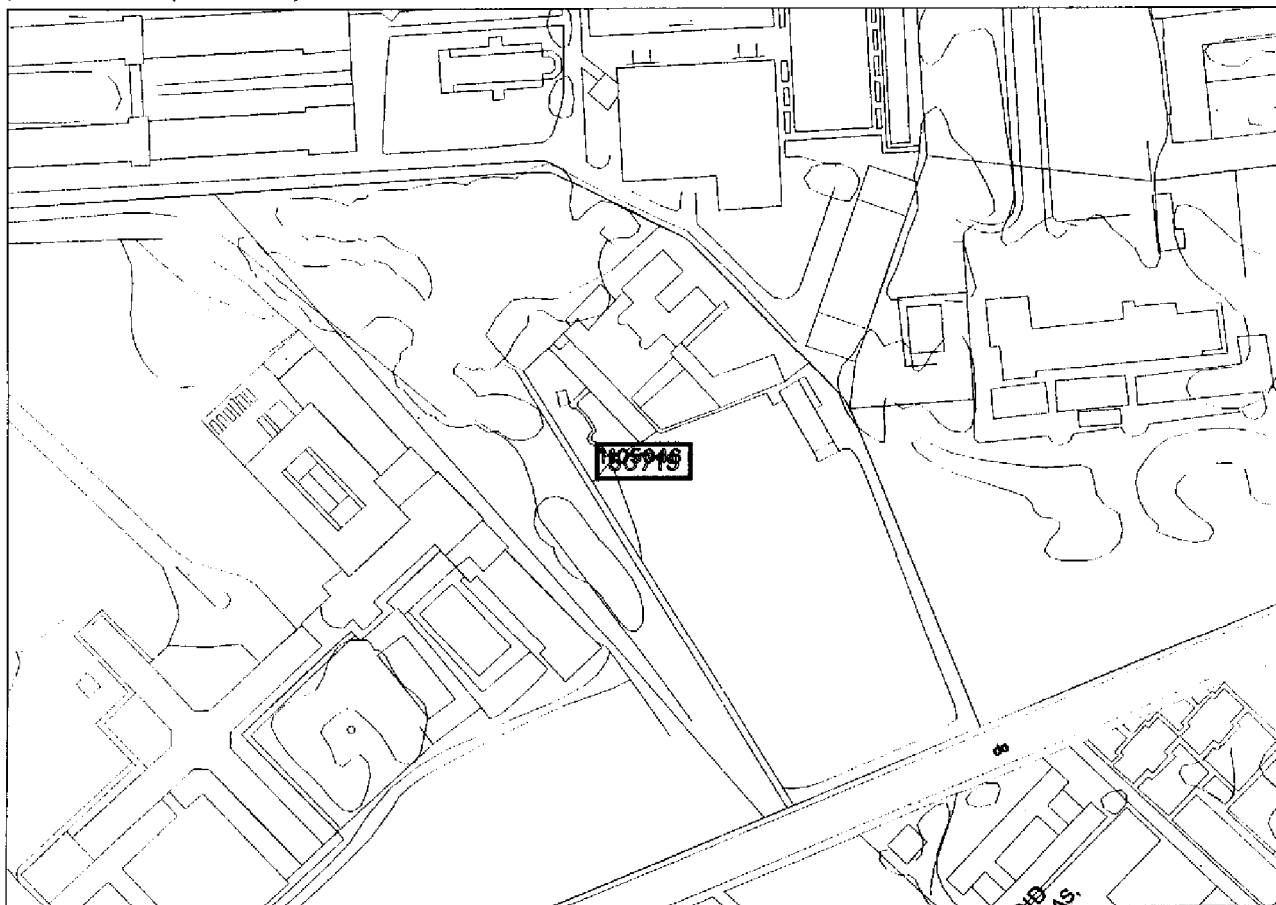

Hoja Plan General (Escala 1:2000): 081/9

Hoja-Cuarto Plano Parcelario (Escala 1:500): 114-C

Protección: NIVEL 3

Nº de Catálogo Relacionados: 50719

Protecciones en otros Catálogos:

Edificios Protegidos: SIN CATALOGAR

Arquitecturas Contenidas: SIN CATALOGAR

Elementos Urbanos Singulares: SIN CATALOGAR

Observaciones:

DOCUMENTACION A QUE SE REFIERE EL ANEXO DE VEGETACION
 Vegetación Relevante: MADRID, 17 de abril de 1997
 SECRETARÍA GENERAL TÉCNICA

Otro Tipo de Vegetación: LA SECCION DE
 INTERIOR
 Resolución
 de 15.04.97)

Vegetación Relevante:

Cubierta Vegetal:

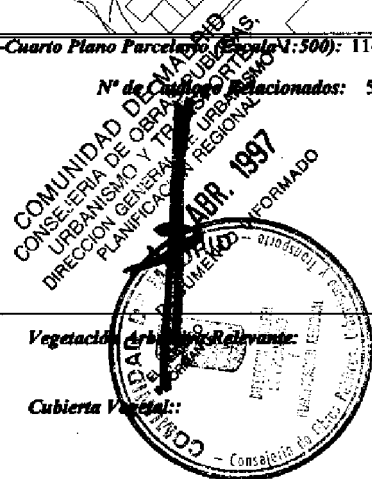

Este documento fue aprobado provisionalmente por el Pleno
 del Ayuntamiento en sesión de 17 de diciembre de 1996

Madrid, 12 de diciembre de 1996
 El Secretario General

Edo.: Paulino Martín Hernández

Nombre: Centro de Acogida El Madroño

Situación: C/ Padre Amigó, 5

Código: 06-039

Nº de Catálogo: 50719

Propietario:

000366

Superficie(en m²):

Plano de Situación (Escala 1:2000):

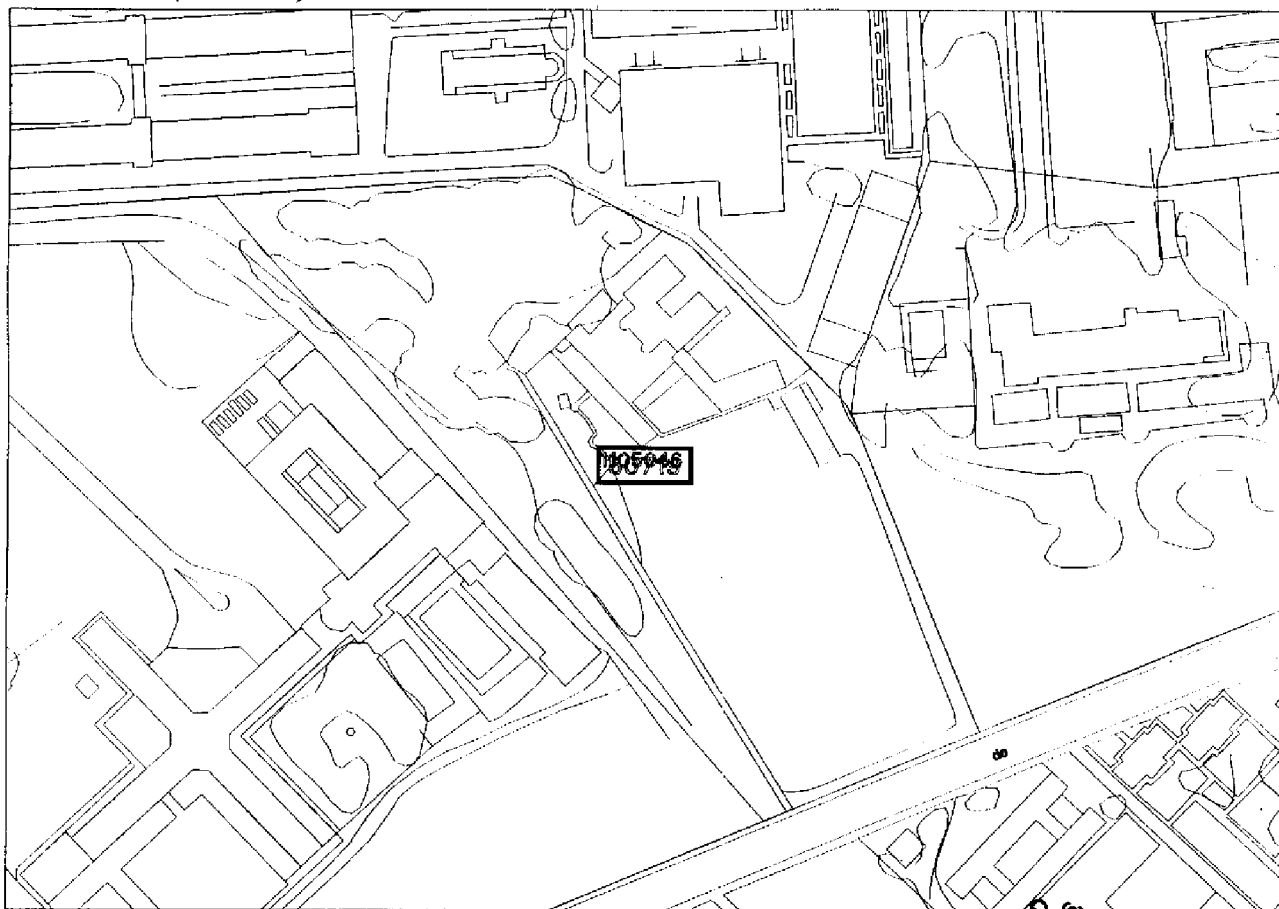

Hoja Plan General (Escala 1:2000): 081/9

Hoja-Cuarto Plano Parcelado (Escala 1:500): 114-C

Protección: NIVEL 3

Nº de Catálogo Relacionados: 50719

Protecciones en otros Catálogos:

Edificios Protegidos: SIN CATALOGAR

Arquitecturas Contenidas: SIN CATALOGAR

Elementos Urbanos Singulares: SIN CATALOGAR

Observaciones:



Vegetación Relevante:

Vegetación Arbórea Relevante:

VEGETACIÓN A QUE SE REFIERE EL ACUERDO DEL
CONSEJO DE GOBIERNO DE FECHA 17.04.97.-

OTRO TIPO DE VEGETACIÓN: MADRID, 18 de abril de 1.997
EL SECRETARIO GENERAL TECNICO

LA JEFE DE LA SECCIÓN DE
INTERIOR
(Resolución de 18.04.97)

Vegetación Relevante:

Vegetación Relevante:

Vegetación Relevante:

Vegetación Relevante:

Vegetación Relevante:

Este documento fue aprobado provisionalmente por el Pleno
del Ayuntamiento en sesión de 17 de diciembre de 1996

Madrid, 13 de diciembre de 1996
El Secretario General

Fdo.: Paulino Martín Hernández

Nombre: Residencia de Ancianos Carabanchel

Situación: C/ General Ricardos, 177

Código: 06-040

Nº de Catálogo: 50720

Propietario:

Superficie(en mts²):

000367

Plano de Situación (Escala 1:2000):

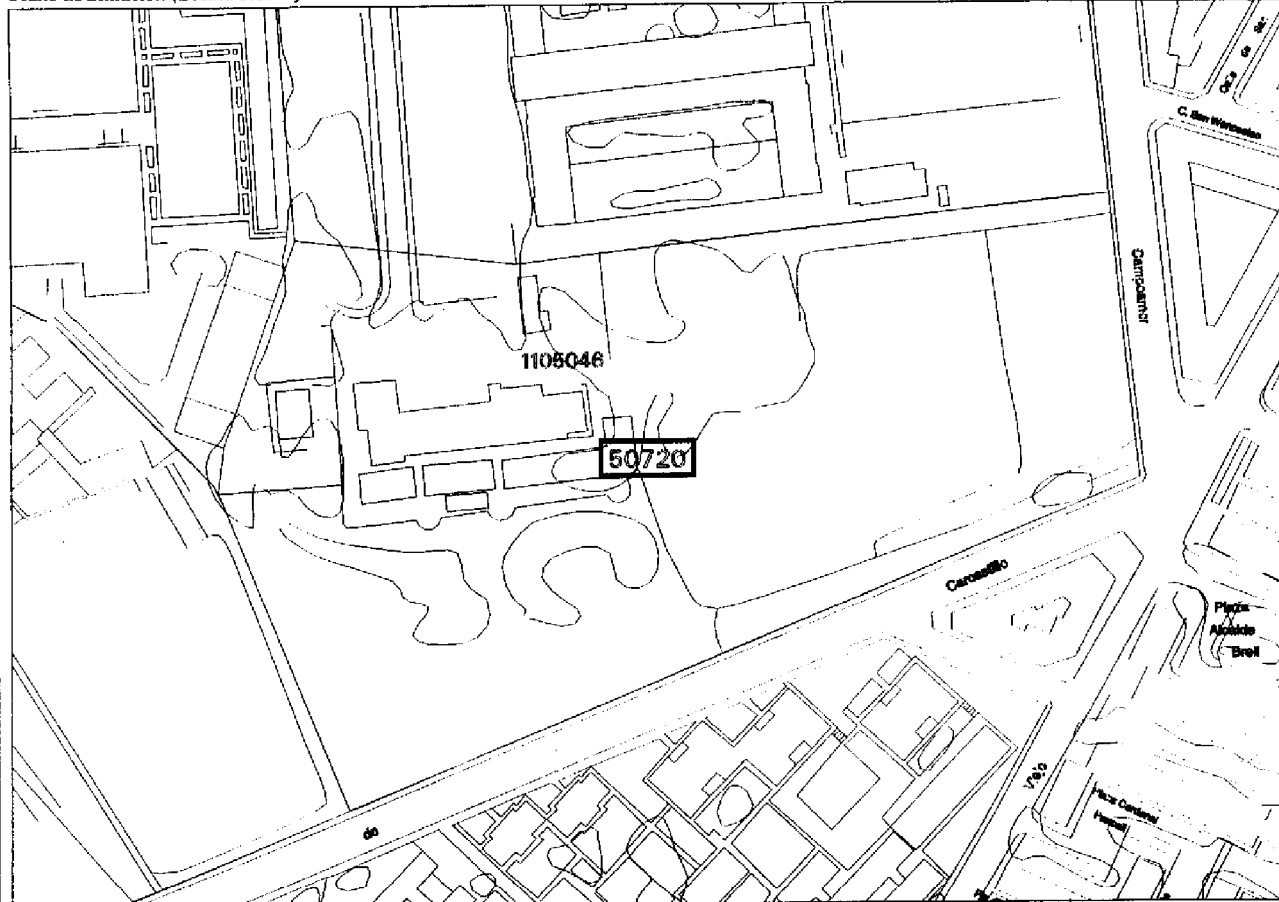

Hoja Plan General (Escala 1:2000): 081/9

Hoja-Cuarto Plano Parcelario (Escala 1:500): 114-C

Protección: NIVEL 3

Nº de Catálogo Relacionados: 50720

Protecciones en otros Catálogos:

Edificios Protegidos: SIN CATALOGAR

Arquitecturas Contenidas: SIN CATALOGAR

Elementos Urbanos Singulares: SIN CATALOGAR

Observaciones:

Vegetación: DOCUMENTACION A QUE SE REFIERE EL ACUERDO DEL CONSEJO DE GOBIERNO DE FECHA 17.04.97.-
MADRID, 18 de abril de 1997
Otro Tipo de Vegetación: SECRETARÍA GENERAL TÉCNICO
LA JEFE DE LA SECCION DE REGISTRO INTERIOR (Resolución 17.04.97)

Vegetación Arbórea Relevante:



Vegetación Relevante:
Suplemento Vegetal:

Este documento fue aprobado provisionalmente por el Pleno del Ayuntamiento en sesión de 17 de diciembre de 1996

Madrid, 13 de Diciembre de 1996

El Secretario General

Edo: Paulino Martín Hernández

Nombre: Servicios de Salud Mental Fray Bernardino Alvarez

Código: 06-037

Situación: C/ General Ricardos, 177

Nº de Catálogo: 50721

Propietario:

000368

Superficie(en m²):

Plano de Situación (Escala 1:2000):

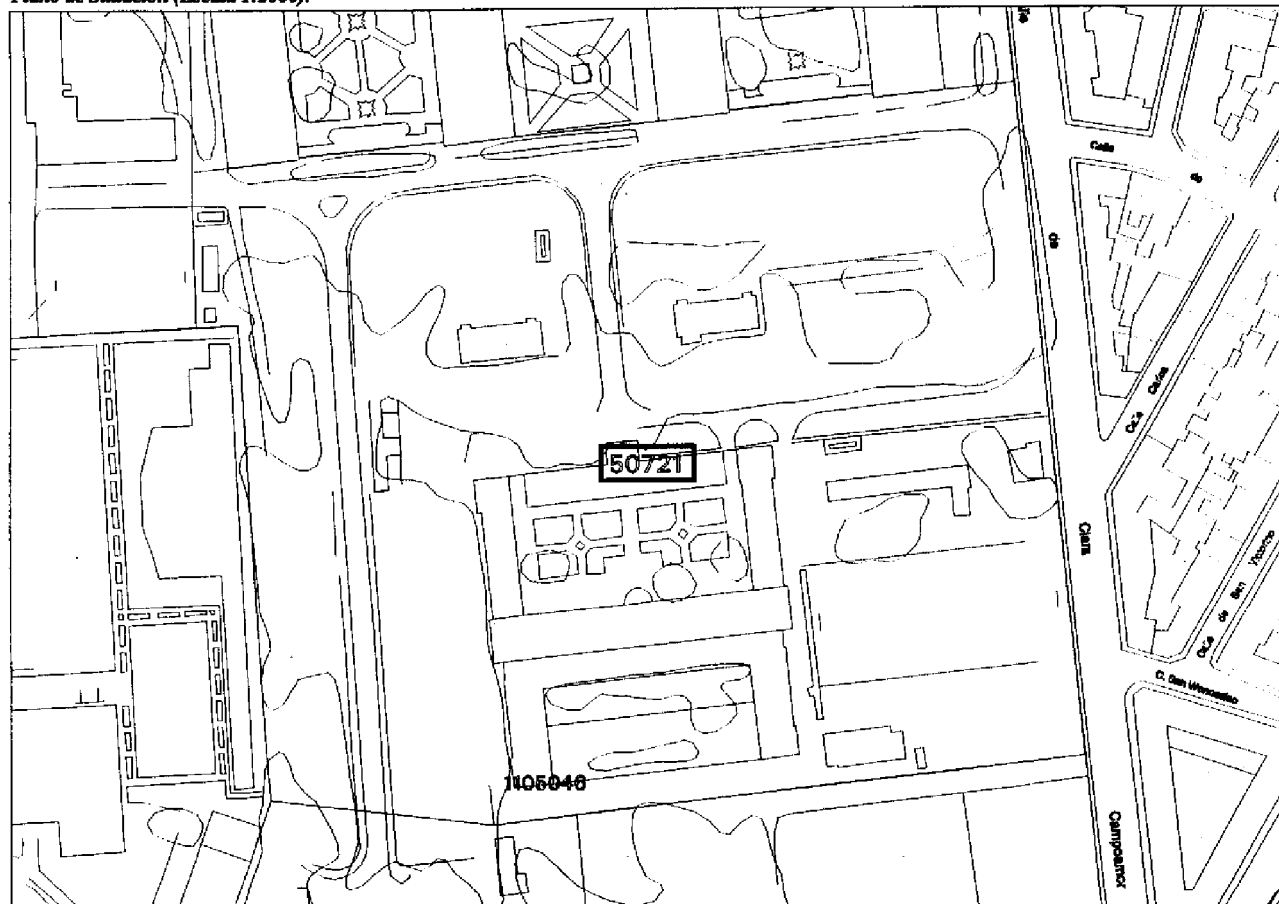

Hoja Plan General (Escala 1:2000): 081/9

Hoja-Cuarto Plano Parcelario (Escala 1:500): 114-C

Protección: NIVEL 2

Nº de Catálogo Relacionados: 50721

Protecciones en otros Catálogos:

DOCUMENTO SIN CATALOGAR
 Edificio Principal: SIN CATALOGAR
 Consejo de Obras Públicas: SIN CATALOGAR
 Arquitecturas Contiguas: SIN CATALOGAR
 Elementos Urbanos Singulares: SIN CATALOGAR
 EL SECREARIO GENERAL TECNICO
 LA JEFA DE SECCION DE
 REGISTRO Y ARCHIVO
 (15.11.97)

Observaciones:

Vegetación Singular:

AESCULUS HIPPOCASTANUM
 PLATANUS X HISPANICA

Vegetación Arbórea Relevante:

THUJA OCCIDENTALIS
 CUPRESSUS ARIZONICA
 CERCIS SILIQUASTRUM
 LIGUSTRUM JAPONICUM
 MORUS ALBA
 PLATANUS X HISPANICA
 POPULUS ALBA

Otro Tipo de Vegetación:

VITIS VINIFERA

Setos:

BUXUS SEMPERVIRENS S.SP.
 CUPRESSUS S.SP.
 LIGUSTRUM OVALIFOLIUM

Vegetación Relevante:

LIGUSTRUM JAPONICUM
 NERIUM OLEANDER
 SYRINGA LIL.
 EVONYMUS S.SP.

Cubierta Vegetal:
CESPED

Este documento fue aprobado provisionalmente por el Pleno
 del Ayuntamiento en sesión de 17 de diciembre de 1996

Madrid, 18 de diciembre de 1996
 El Secretario General

Fdo.: Paulino Martín Hernández

Nombre: Residencia de Ancianos "Gran Residencia"

Situación: C/ General Ricardos, 177

Código: 06-035

Nº de Catálogo: 50723

Propietario:

Superficie(en m²):

000369

Plano de Situación (Escala 1:2000):

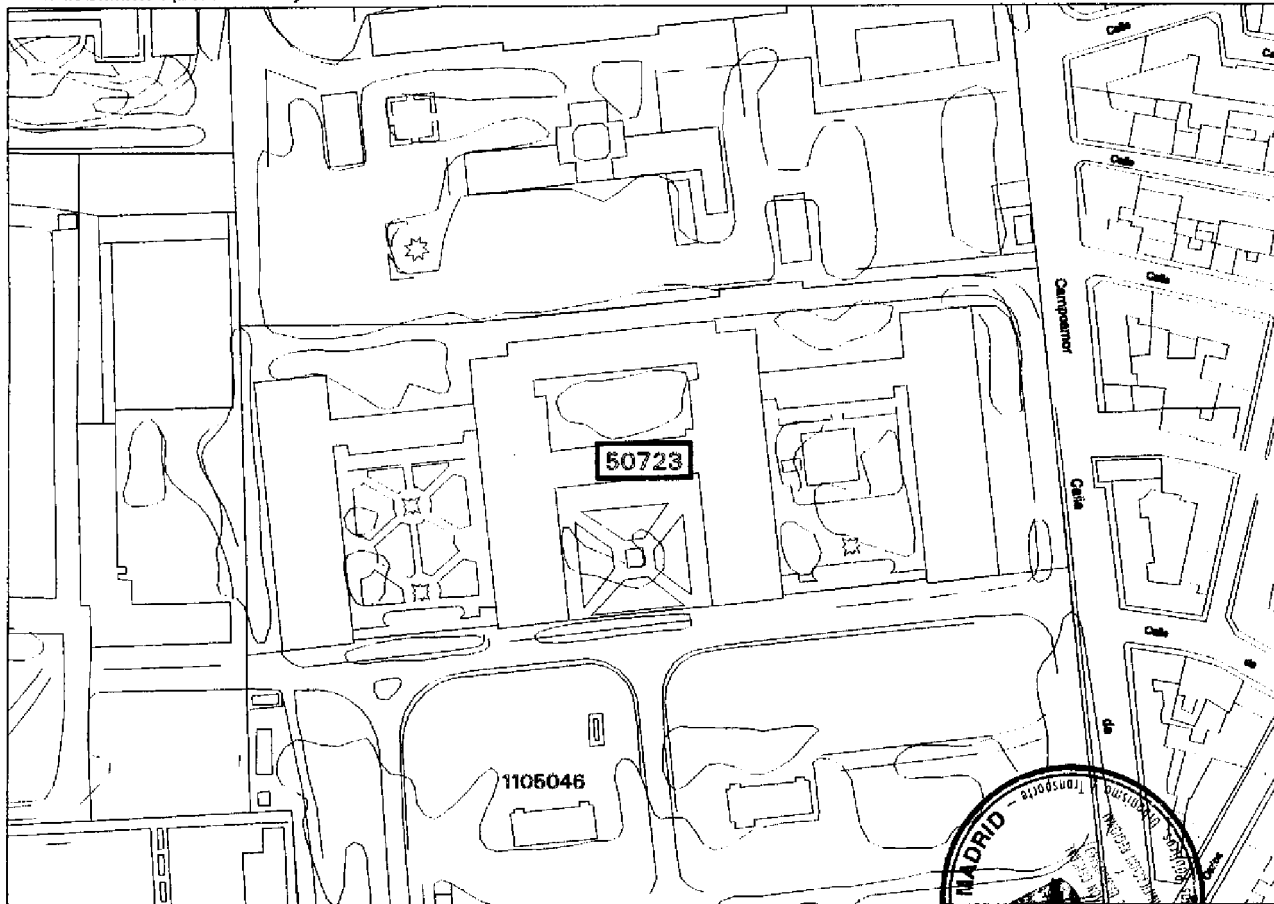

Hoja Plan General (Escala 1:2000): 081/6

Hoja-Cuarto Plano (Escala 1:500): F1-C

Protección: NIVEL 3

Nº de Protección: 50723

Protecciones en otros Catálogos:

DOCUMENTACION A QUE SE REFIERE EL ACUERDO DEL
CONSEJO DE GOBIERNO DE FECHA 4.97.-
Edificio Protegido SIN CATALOGAR
Arquitecturas Contenidas: SIN CATALOGAR
Elementos Urbanos: SIN CATALOGAR
18 de mayo de 1997
GENERAL TECNICO

Observaciones:

LA JEFE DE LA SECCION DE
RENOVACION INTERIOR
(U. de Resolución
15.04.97)

Vegetación Singular:

Vegetación Arbórea Relevante:

CEDRUS ATLANTICA
CUPRESSUS ARIZONICA
ROBINIA PSEUDOACACIA

Vegetación Arbustiva Relevante:

NERIUM OLEANDER

Otro Tipo de Vegetación:

Setos:

LIGUSTRUM OVALIFOLIUM

Cubierta Vegetal:

CESPED

Este documento fue aprobado provisionalmente por el Pleno
del Ayuntamiento en sesión de 17 de diciembre de 1996

Madrid, 18 de diciembre de 1996

El Secretario General

Fdo.: Paulino Martín Hernández

Nombre: Residencia de Estudiantes San Fernando. Patronato de Huérfanos del Ejército de Tierra

Código: 06-029

Situación: C/ General Ricardos, 175

Nº de Catálogo: 50724

Propietario: Estado

Superficie(en mts²):

000370

Plano de Situación (Escala 1:2000):

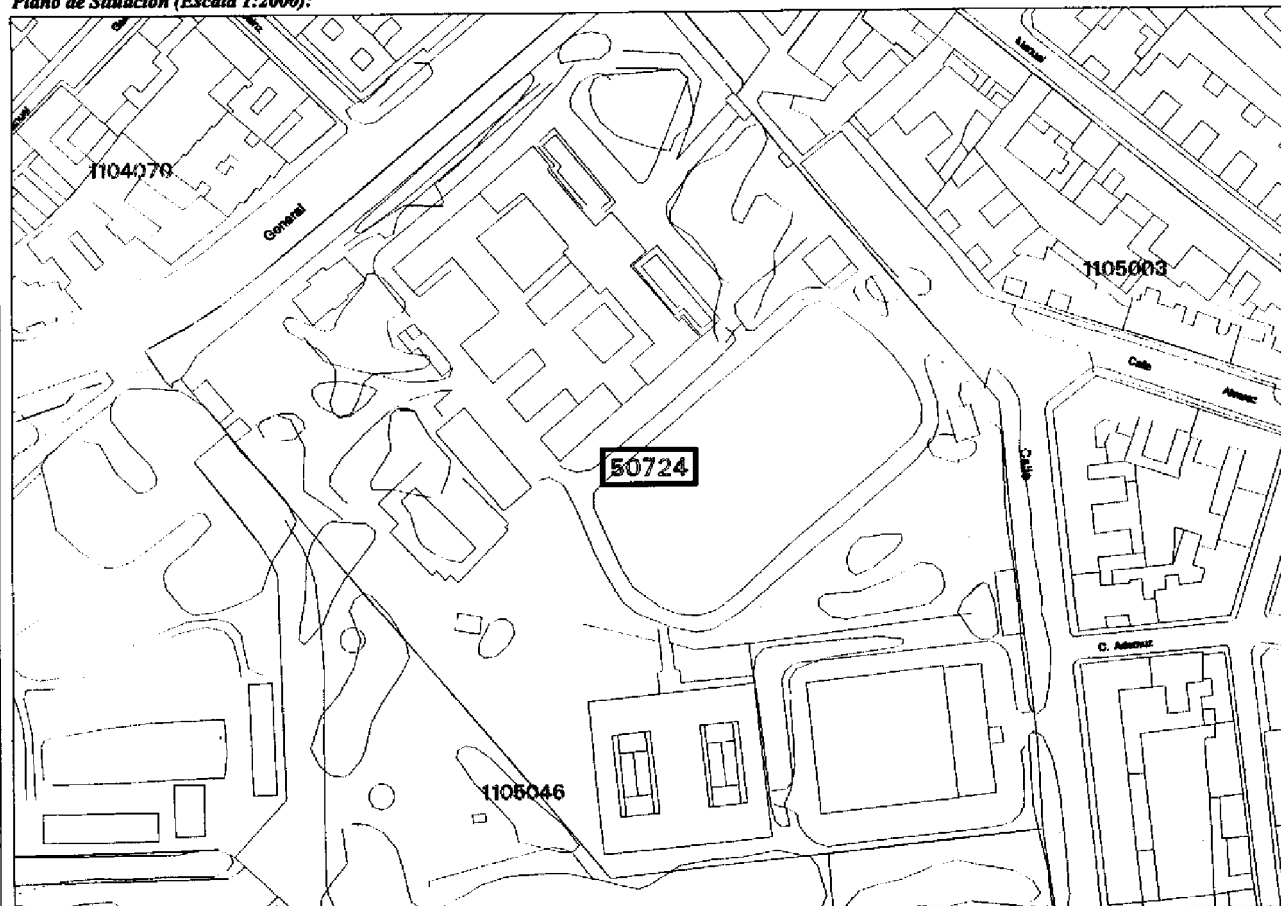

Hoja Plan General (Escala 1:2000): 081/6

Hoja-Cuarto Plano Parcelario (Escala 1:500): 113-C

Protección: NIVEL 2

Nº de Catálogo Relacionados: 50724

Protecciones en otros Catálogos:

Edificios Protegidos: SIN CATALOGAR

Arqueología: SIN CATALOGAR

Elementos Urbanos Singulares: SIN CATALOGAR

Observaciones: FINCA DE VISTA ALBONIGRARIO GENERAL TECNICO

MADRID, 18 de abril de 1.997

LA JEFATURA DE LA SECCION DE

INTERIOR

Resolución

15.04.97)

Vegetación Singular:

CERCIS SILIQUASTRUM
GLEDITSIA TRIACANTHOS
PLATANUS X HISPANICA
SOPHORA JAPONICA

Vegetación Arbórea Relevante:

LIGUSTRUM JAPONICUM
MORUS ALBA

Otro Tipo de Vegetación:

Setos:

LIGUSTRUM OVALIFOLIUM

Vegetación Arbustiva Relevante:

Cubierta Vegetal:

CESPED

Este documento fue aprobado provisionalmente por el Pleno del Ayuntamiento en sesión de 17 de diciembre de 1996

Madrid, 18 de diciembre de 1996

El Secretario General

Fdo.: Paulino Martín Hernández

Nombre: Residencia de Ancianos Vista Alegre

Situación: C/ General Ricardos, 177

Código: 06-031

Nº de Catálogo: 50725

Propietario:

Superficie(en m²):

000371

Plano de Situación (Escala 1:2000):



Hoja Plan General (Escala 1:2000): 081/6

Hoja-Cuarto Plano Parcelario (Escala 1:500): 113-C

Protección: NIVEL 3

Nº de Catálogos Relacionados: 50725

Protecciones en otros Catálogos:

Edificios Protegidos: SIN CATALOGAR

Arquitectura Contenidas: SIN CATALOGAR

Elementos Urbanísticos: SIN CATALOGAR

Observaciones:

CONSEJO DE GOBIERNO DE MADRID
 MADRID, 18 de abril de 1.997
 EL SECRETARIO GENERAL TECNICO
 LA SECCION DE
 INTERIOR
 D.F. Resolución
 de 15-04-97)

Vegetación Singular:

Vegetación Arbórea Relevante:

Otro Tipo de Vegetación:

Setos:



Cubierta Vegetal:

CESPED

Este documento fue aprobado provisionalmente por el Pleno
 del Ayuntamiento en sesión de 17 de diciembre de 1996

Madrid, 18 de diciembre de 1996

El Secretario General

Fdo.: Paulino Martín Hernández

Nombre: Colegio de las Acacias y C.E.A.S

Situación: C/ General Ricardos, 179

Código: 06-030

Nº de Catálogo: 52003

Propietario:

Superficie(en mts²):

000483

Plano de Situación (Escala 1:2000):

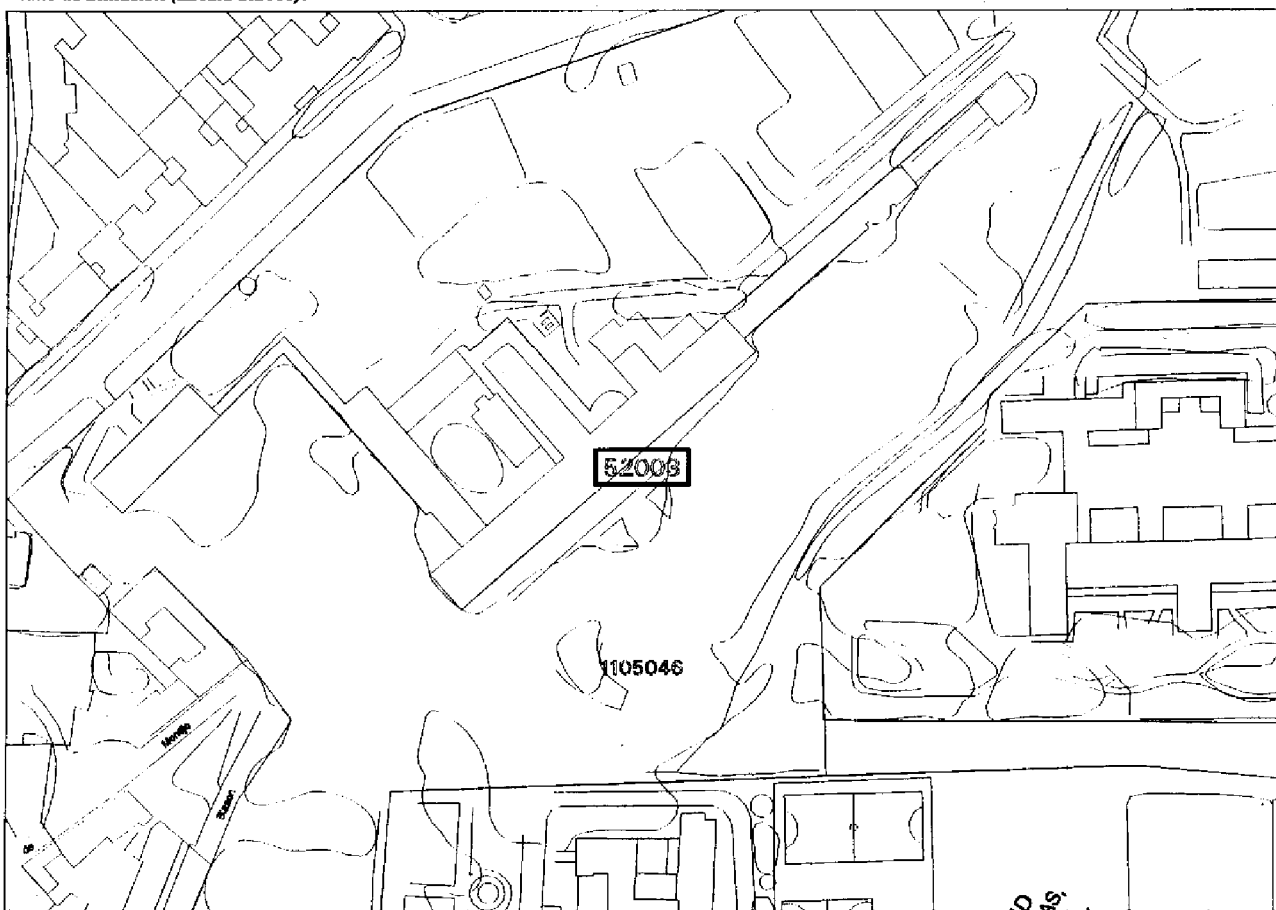

Hoja Plan General (Escala 1:2000): 081/9

Hoja-Cuarto Plano Parcelado (Escala 1:500): 114-C

Protección: NIVEL 1

Nº de Catálogos Relacionados: 52003

Protecciones en otros Catálogos:

Edificios Protegidos: SIN CATALOGAR

Arquitecturas Contenidas: SIN CATALOGAR

Elementos Urbanos Singulares: SIN CATALOGAR

Observaciones:

Vegetación Singular:

DOCUMENTACION A QUE SE REFIERE EL SEÑALAMIENTO
CONSEJO DE GOBIERNO DE FECHA 17.04.1997
LAIUS N.º 1000
PLATANUS X HISPANICA

MADRID, 18 de abril de 1997
EL SECRETARIO GENERAL TECNICO
DE LA SECCION DE
JARDINES INTERIORES
(P.D.F. Resolución
de 15.04.97)

Vegetación Arborea Relevante:

AGAVE AMERICANA
CECIB SILVASTRUM
CECIB TRIACANTHOS
CECIB NOBILIS
MORUS ALBA
FRAX PINEA
PYTHOSPORUM TOBIIRA
SOPHORA JAPONICA
TRACHYCANPUS FORTUNEI

Otro Tipo de Vegetación:

HEDERA HELIX

Setos:

BUXUS SEMIPERVIRENS S.SP.
CUPRESSUS ARIZONICA
LIGUSTRUM OVALIPOLUM
LIGUSTRUM S.SP.

Vegetación Arborea Relevante:

AGAVE AMERICANA
EVONOMOIDEA
CECIB NOBILIS
LIGUSTRUM S.SP.
PHOTINA SERRULATA

Cubierta Vegetal:

Este documento fue aprobado provisionalmente por el Pleno
del Ayuntamiento en sesión nº 17 de diciembre de 1996

Madrid, 18 de diciembre de 1996

El Secretario General

Fdo: Paulino Martín Hernández

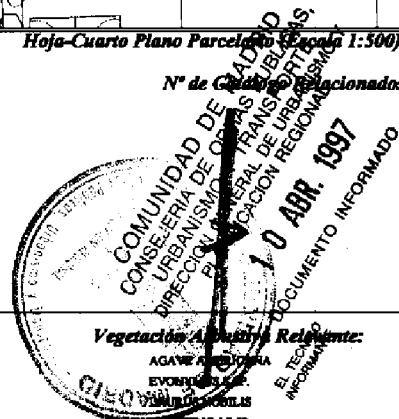

Nombre: Colegio los Lujanes y Colegio Residencia Las Acacias

Situación: C/ General Ricardos, 177

Código: 06-032

Nº de Catálogo: 52004

Propietario:

Superficie(en mts²):

000484

Plano de Situación (Escala 1:2000):

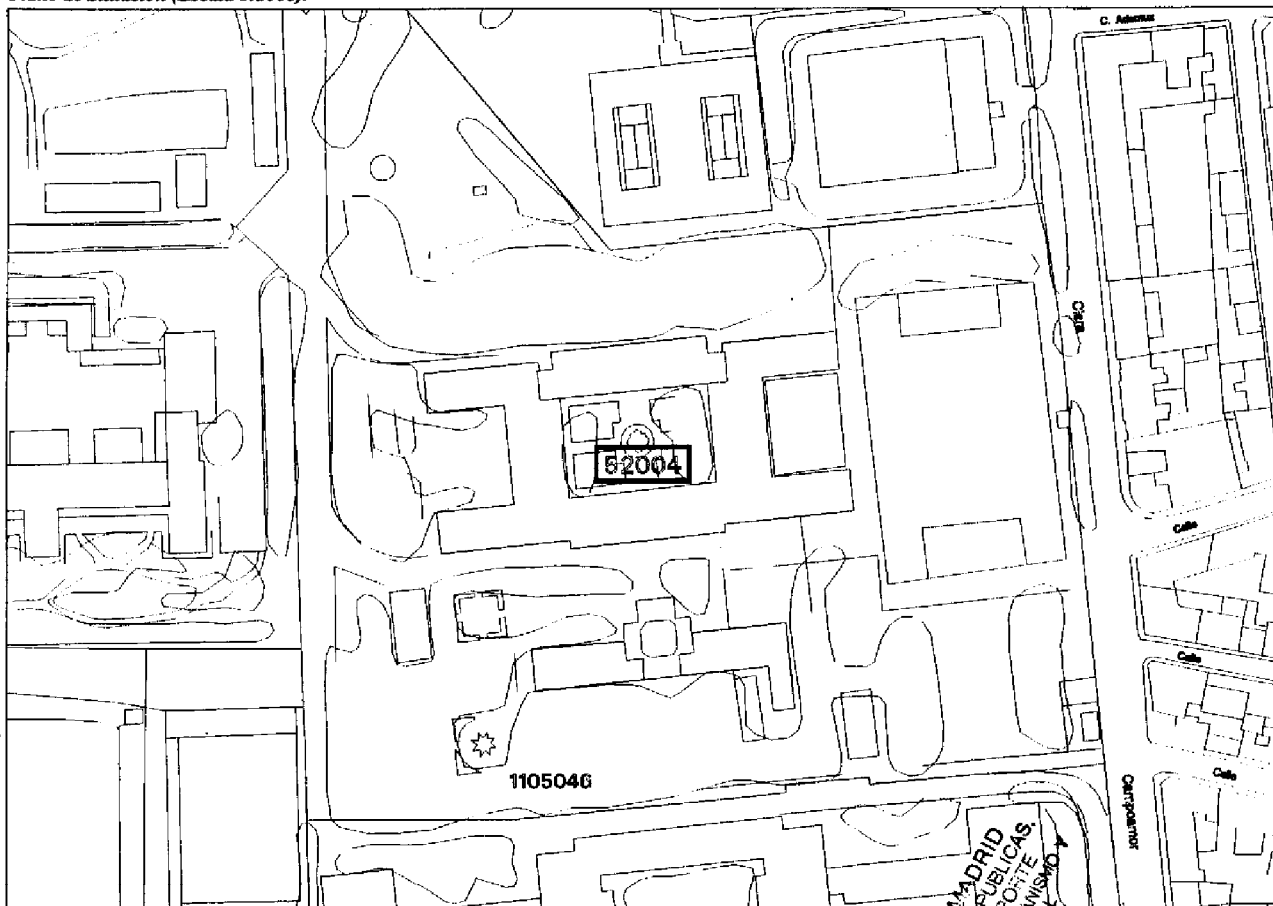

Hoja Plan General (Escala 1:2000): 081/6

Hoja-Cuarto Plano (Escala 1:500): 113-C

Protección: NIVEL 2

Protecciones en otros Catálogos:

Edificios Protegidos: SIN CATALOGAR

Arquitecturas Contenidas: SIN CATALOGAR

Elementos Urbanos Singulares: SIN CATALOGAR

QUE SE REFIERE EL ACUERDO DEL CONSEJO DE GOBIERNO DE FECHA 17.04.97.-

Observaciones:

MADRID, 18 de abril de 1.997
EL SECRETARIO GENERAL TECNICOLA OFICINA DE PROTECCIÓN DE
EL INTERIOR
(P.D.F. Resolución
de 15.04.97)

Vegetación Singular:

PHOENIX CANARIENSIS

Vegetación Arbórea Relevante:

CEDRUS ATLANTICA
LIGUSTRUM JAPONICUM
PRUNUS CERASIFERA ATROPURPUREA
TRACHYCARPUS FORTUNEI

Otro Tipo de Vegetación:

WISTERIA SINENSIS
PLYGONUM BALDACHYANUM

Setos:

Vegetación Armativa Relevante:

HEBES LANCEOLATA

Cubierta Vegetal:

Este documento fue aprobado profesionalmente por el Pleno
del Ayuntamiento en sesión de 17 de diciembre de 1996Madrid, 18 de abril de 1997
El Secretario General

Fdo.: Paulino Martín Hernández

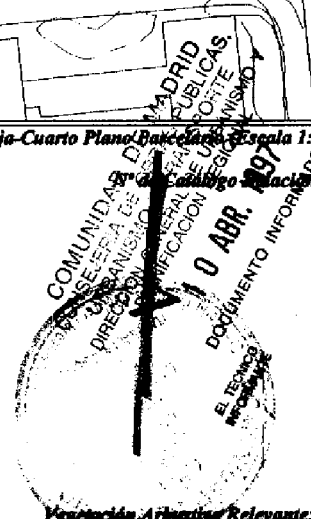

Nombre: CPEERI, Centro Público de Educación Especial de Reeducción de Inválidos

Código: 06-033

Situación: C/ Arnedo, 22

Nº de Catálogo: 52005

Propietario:

Superficie(en m²): 35.000

000485

Plano de Situación (Escala 1:2000):



Hoja Plan General (Escala 1:2000): 081/6

Hoja-Cuarto Plano Parcelario (Escala 1:500): 113-C

Protección: NIVEL 1

Protecciones en otros Catálogos:

Edificios Protegidos: SIN CATALOGAR

Arquitecturas Contenidas: SIN CATALOGAR

Elementos Urbanos Singulares: SIN CATALOGAR

DOCUMENTACIÓN A QUE SE REFIERE EL ACUERDO DEL
CONSEJO DE GOBIERNO DE FECHA 17-04-97.-
MADRID, 11 de 1.997
EL SECRETARIO GENERAL TECNICO
SECCION DE
REGIMEN INTERIOR
(P.D.F. Resolución
de 15.04.97)

Observaciones: FINCA DE VISTA ALEGRE PALACIO NUEVO

Vegetación Singular:

Vegetación Arbórea Relevante:

Otro Tipo de Vegetación:

HEDERA HELIX

Setos:

LIGUSTRUM S.SP.
LIGUSTRUM OVALIFOLIUM

Vegetación Arbórea Relevante:

LAURUS NOBILIS
LIGUSTRUM S.SP.
NERIUM OLEANDER
EVONYMUS S.SP.

Este documento fue aprobado provisionalmente por el Pleno
del Ayuntamiento en sesión de 18 de diciembre de 1996
Cubierta Vegetal: CESPED

Madrid, 18 de diciembre de 1996
El Secretario General

Edo.: Paulino Martín Hernández

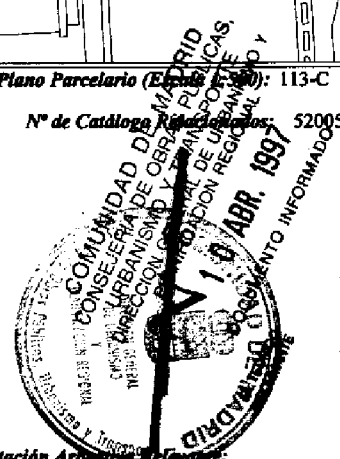

Nombre: Centro de Promoción de la Dirección General de la Policía

Código: 06-036

Situación: Plaza de Carabanchel, 5

Nº de Catálogo: 52006

Propietario:

Superficie(en m²): 61.000

000486

Plano de Situación (Escala 1:2000):

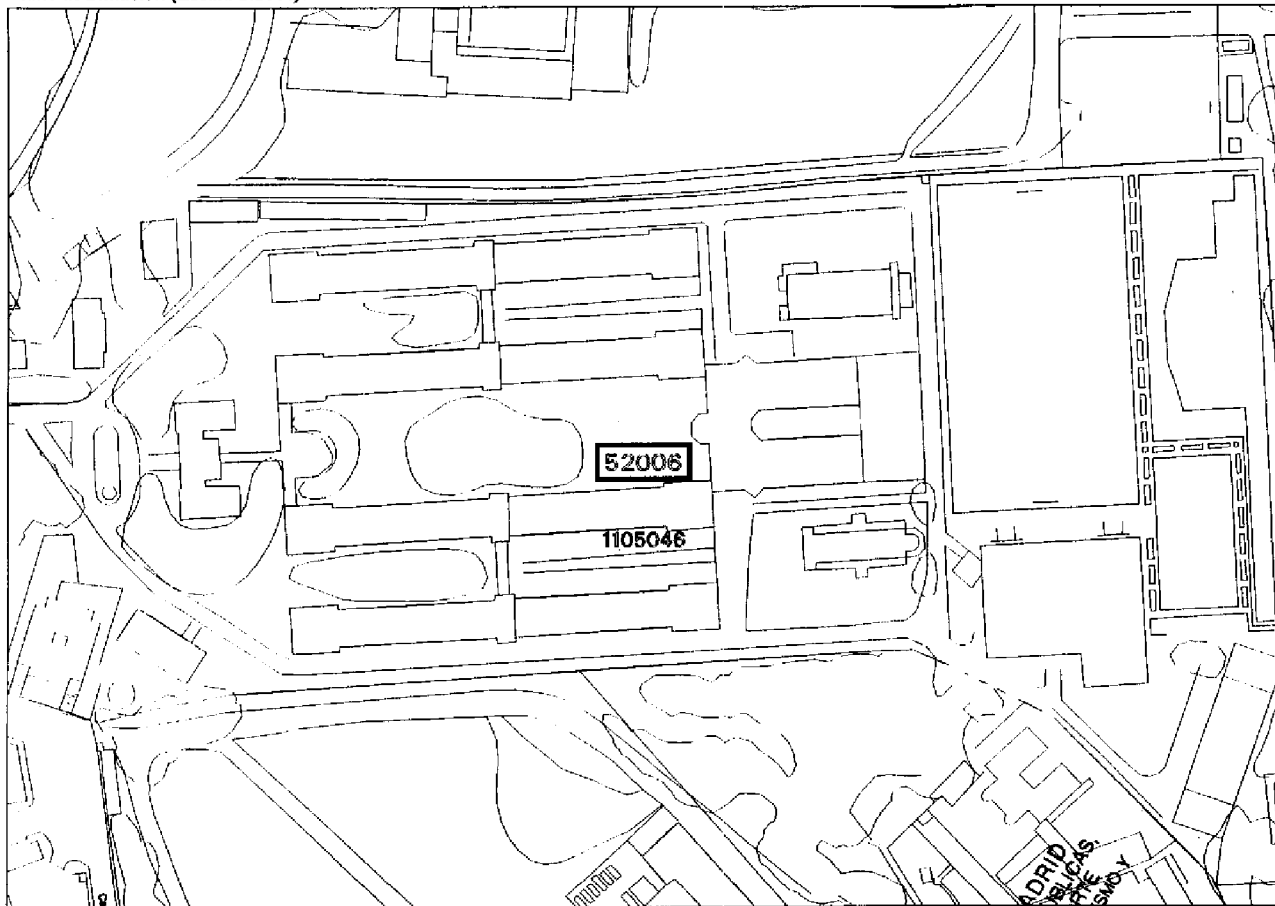

Hoja Plan General (Escala 1:2000): 081/9

Hoja-Cuarto Plano Parcelario (Escala 1:500): 114-C

Protección: NIVEL 2

Protecciones en otros Catálogos:

Edificios Protegidos: SIN CATALOGAR

Arquitecturas Contenidas: SIN CATALOGAR

Elementos Urbanos Singulares: SIN CATALOGAR

Observaciones: FINCA DE VISTA ALEGRE

MADRID, 15 de abril de 1.997
EL SECRETARIO GENERAL TECNICOJefe de la Sección de
Patrimonio Interior
D.D.E. Resolución
de 15.04.97)

Vegetación Singular:

CEDRUS DEODARA
CHAMAEROPS EXCELSA

Vegetación Arbórea Relevante:

CEDRUS DEODARA
AESCULUS HIPPOCASTANUM
MORUS ALBA
PLATANUS X HISPANICA

Otro Tipo de Vegetación:

Setos:

LIGUSTRUM S.SP.

Vegetación Arbustiva Relevante:

Cubierta Vegetal:

Este documento fue aprobado provisionalmente por el Pl.
del Ayuntamiento en sesión de 10 de febrero de 1996

Madrid, 13 de febrero de 1996

El Secretario General

Fdo.: Paulino Martín Hernández

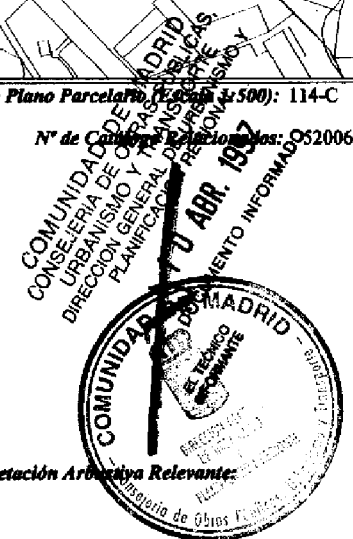

Nombre: Centro de Formación Técnico Profesional Puerta Bonita y C.E.T.I.C.A.M.

Código: 06-038

Situación: C/ Padre Amigó, 5

Nº de Catálogo: 52008

Propietario:

Superficie(en mts²):

000488

Plano de Situación (Escala 1:2000):

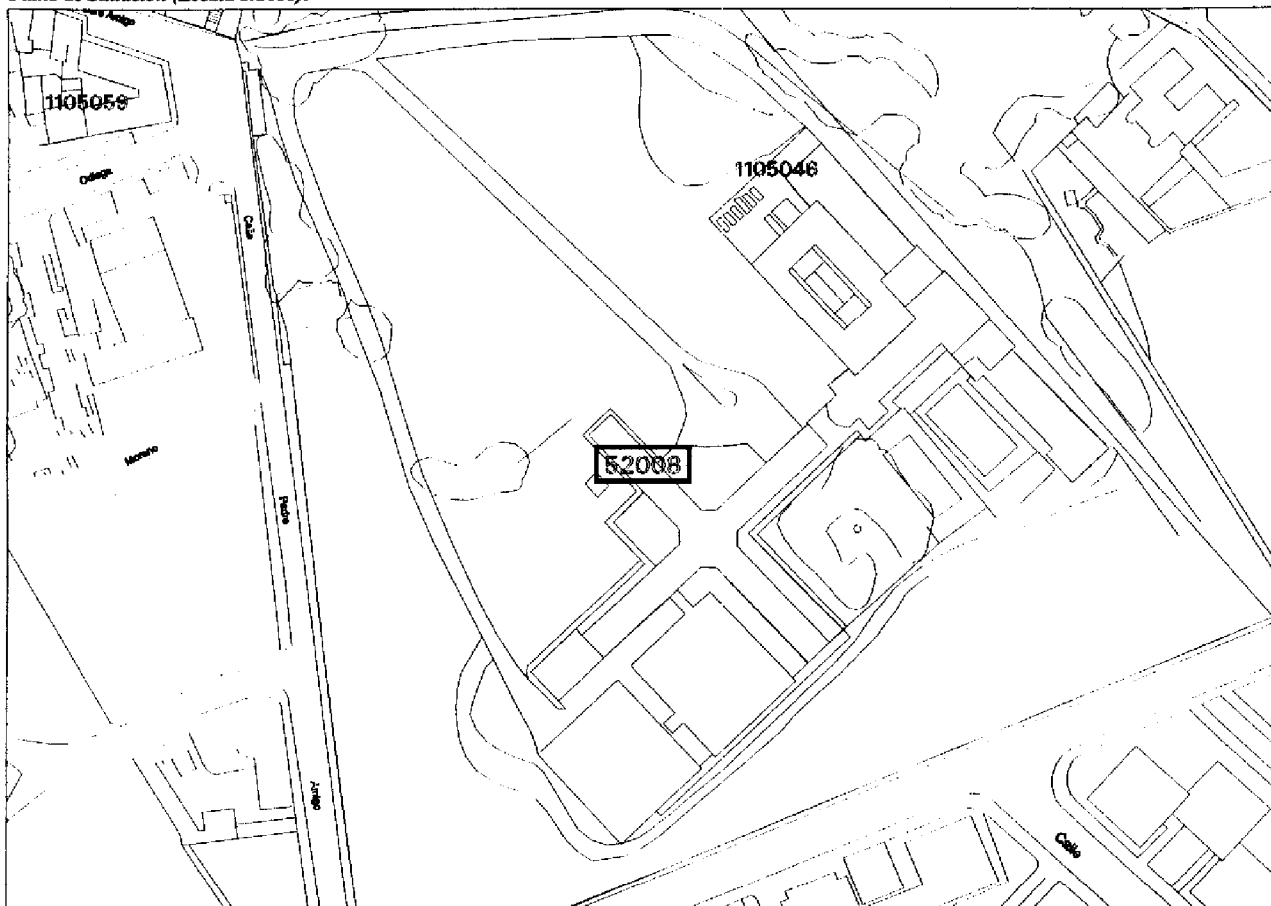

Hoja Plan General (Escala 1:2000): 081/9

Hoja-Cuarto Plano Parcelario (Escala 1:500): 114-C

Protección: NIVEL 3

Nº de Catálogo Relacionados: 52008

Protecciones en otros Catálogos:

Edificios Protegidos: SIN CATALOGAR

Arquitectura Protegida: SIN CATALOGAR

Elementos Urbanos Singulares: SIN CATALOGAR

Observaciones:

MADRID, 18 de abril de 1.997
EL SECRETARIO GENERAL TECNICO

LA JEFE DE SECCION DE
INTERIORES
M.D.F. Resolución
de 15.04.97)

Vegetación Singular:

GLEDITSIA TRIACANTHOS

Vegetación Arbórea Relevante:

CEDRUS S.SP.
CUPRESSUS SEMPERVIRENS
MACLURA POMIFERA

Otro Tipo de Vegetación:

Setos:

ROSMARINUS OFFICINALIS

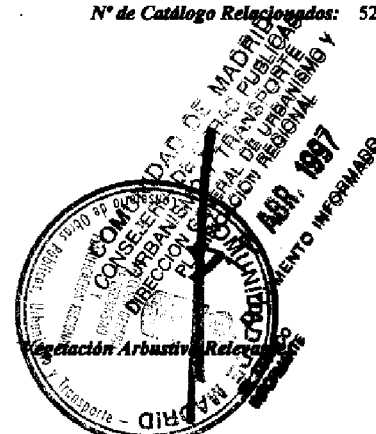

Cubierta Vegetal:

Este documento fue aprobado provisionalmente por el Pleno
del Ayuntamiento en sesión de 14 de diciembre de 1996

Madrid, 18 de diciembre de 1996

El Secretario General

Fdo: Paulino Martín Hernández